ミスミ

パネル型ターミナル

2連プッシュレバー

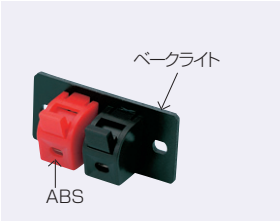

ココが特長 **レバープッシュにより電線接続可能な2連ターミナル**

ハンダ　在庫品　RoHS

- 前面は電線差込み式で、後面はハンダ式結線です。
- 組合せ相手は▶503ページ
- 適合電線サイズ：より線0.3～1.25mm²またはAWG22～16 単線φ0.65～φ1.2mm

仕様

色配列	赤、黒
絶縁材	ABS(UL94-HB)
使用温度範囲	−5℃～86℃
定格	6A／AC125V
耐電圧	AC500V／1分間
重量	11g

外形図（単位：mm）

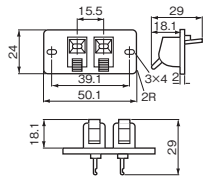

※パネル後面取付けの場合パネル厚4mm以下

パネルカット寸法（単位:mm）

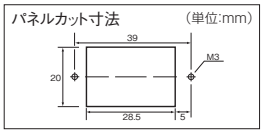

1個単位

型番	¥通常単価 1～4個
WTN1271	207

4連プッシュレバー

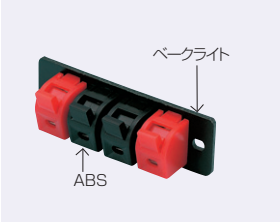

ココが特長 **レバープッシュにより電線接続可能な4連ターミナル**

ハンダ　在庫品　RoHS

- 前面は電線差込み式で、後面はハンダ式結線です。
- 組合せ相手は▶503ページ
- 適合電線サイズ：より線0.3～1.25mm²またはAWG22～16 単線φ0.65～φ1.2mm

仕様

色配列	赤、黒、黒、赤
絶縁材	ABS(UL94-HB)
使用温度範囲	−5℃～86℃
定格	6A／AC125V
耐電圧	AC500V／1分間
重量	20.5g

外形図（単位：mm）

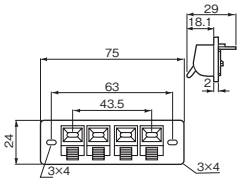

※パネル後面取付けの場合パネル厚4mm以下

パネルカット寸法（単位:mm）

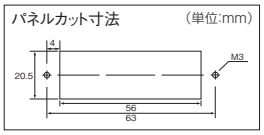

1個単位

型番	¥通常単価 1～4個
WTN1272	368

2連プッシュレバー

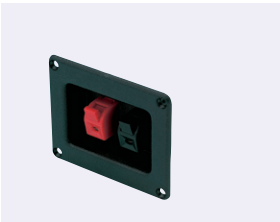

ココが特長 **パネルより前面にレバーが飛び出ない2連ターミナル**

ハンダ　在庫品　RoHS

- 前面は電線差込み式で、後面はハンダ式結線です。
- 組合せ相手は▶503ページ
- 適合電線サイズ：より線0.3～1.25mm²またはAWG22～16 単線φ0.65～φ1.2mm

仕様

絶縁材	ABS(UL94-HB)
使用温度範囲	−5℃～86℃
定格	6A／AC125V
耐電圧	AC500V／1分間
重量	28.5g

外形図（単位：mm）

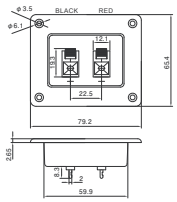

※パネル前面より取付けてください(M3サラネジ)

パネルカット寸法（単位:mm）

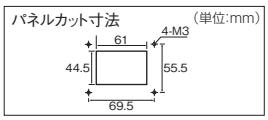

1個単位

型番	¥通常単価 1～4個
WTN1281	242

2連φ4mmバナナソケット

ココが特長 **パネル前面へ突出の少ない2連ターミナル**

ハンダ　ニッケルメッキ　在庫品

- 前面はφ4mmのバナナプラグが接続でき、後面はハンダ式結線です。
- 組合せ相手は▶503ページ

仕様

メッキ	ニッケルメッキ
絶縁材	ABS(UL94-HB)
使用温度範囲	−5℃～86℃
定格	10A／AC125V
重量	46.5g

外形図（単位：mm）

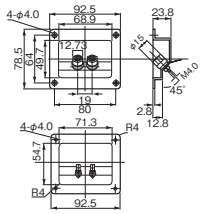

※パネル前面より取付けてください(M4サラネジ)

パネルカット寸法（単位:mm）

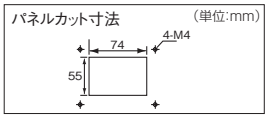

1個単位

型番	¥通常単価 1～4個
WTN1270-NI-NI	426

●在庫品は、ご希望によりPM6：00迄のご注文で当日出荷致します。