

ミスミ

オムロン PLC CSシリーズ対応ケーブル (富士通/3M製コネクタ使用)

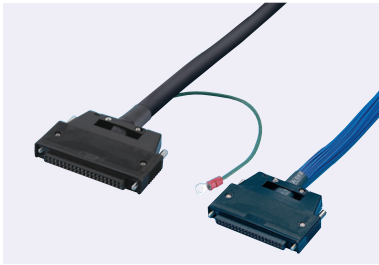

PLC

1~20本
2 日目出荷

在庫 A

巻末-9
翌日出荷
¥500/本 5本まで
翌日出荷品(Aストーク)は、注文時にAストーク希望と申し付けください。

RoHS

ココが特長

日本、中国で型番を変更せずに現地購入可能!

- 信頼性の高い富士通/3M製コネクタを採用!
- 20本以上のご購入時に大幅なプライスダウンを実現。
- 対応機器の信号名に準じたマークチューブを印字し納品致します (片側バラ線加工時のみ)。

注意

- ・PLC信号名に準じたマークチューブの印字内容・特殊結線になります。
- ・両端タイプはストレート結線になります。

お値引き

1~19本	通常単価
20~49本	6%
50本~	15%

結線・線色ページ

▶1030,1040

部材ページ

▶586

指定長(m)	~0.9	1~4	4.1~50
公差	+20mm	+50mm	+指定長の3%

※指定長の公差は上記の通りになります。

価格表に記載の「基本単価」と「ケーブル単価×必要メートル数」を足した料金が通常単価になります。
※有料追加加工がある場合は、通常単価に追加料金を足した料金になります。

基本単価 + ケーブル料金(ケーブル単価×必要m数) = 通常単価



Order 注文例

コネクタタイプ	形状仕様タイプ	ケーブルタイプ	指定長(m)	追加加工
GPN	CS2S	WA	0.6	型番末尾にお付けください

※シース剥き長さ指定は一部有料となります。

①片側切り落とし		②両端コネクタ付き		③対応ケーブル(1m端子台セット)	
イメージ図 	●アングルタイプ・ケーブル違いタイプは各詳細はこちらをご覧ください。 ●配線色は結線図ページをご覧ください。	イメージ図 	●アングルタイプ・ケーブル違いタイプは各詳細はこちらをご覧ください。 ●対応端子台と合わせてご使用できます。	イメージ図 ※両端コネクタタイプに対応 	●推奨コネクタ付き端子台と対応ケーブルのセットです。

1セット単位 1本単位

PLC型番	①片側切り落とし		②両端コネクタ付き		③対応ケーブル(1m端子台セット)		
	型番	指定長(m)	型番	指定長(m)	型番	型番	
入力ユニット	CS1W-ID231 CS1W-ID261	GPN-CS2S-WA-(長さ)	1,436	GPN-CS2D-WA-(長さ)	2,811	GRPTS-F40-M40-OM1SET ○580ページ	4,616
出力ユニット	CS1W-OD231 CS1W-OD232 CS1W-OD261 CS1W-OD262	GPN-CS2S-WA-(長さ)	1,436	GPN-CS2D-WA-(長さ)	2,811	GRPTS-F40-M40-OM1SET ○580ページ	4,616
		GPN-CS2S-WA-(長さ)	1,436	GPN-CS2D-WA-(長さ)	2,811	GRPTS-F40-M40-1-SET ○580ページ	4,856
入出力ユニット	CS1W-MD261 CS1W-MD262	GPN-CS2S-WA-(長さ)	1,436	GPN-CS2D-WA-(長さ)	2,811	GRPTS-F40-M40-1-SET ○580ページ	4,856
TTL入出力ユニット	CS1W-MD561	GPN-CS2S-WA-(長さ)	1,436	GPN-CS2D-WA-(長さ)	2,811	GRPTS-F40-M40-1-SET ○580ページ	4,856
位置制御ユニット	CS1W-NC113 CS1W-NC133 CS1W-NC213 CS1W-NC233 CS1W-NC413 CS1W-NC433	GPN-CS3S-WA-(長さ)	1,876	GPN-CS3D-WA-(長さ)	3,402		330

1セット単位 1本単位

PLC型番	①片側切り落とし		②両端コネクタ付き		③対応ケーブル(1m端子台セット)		
	型番	指定長(m)	型番	指定長(m)	型番	型番	
モーションコントロールユニット	CS1W-MC221	入出力	GPN-CS9S-WA-(長さ)	1,957	GPN-CS9D-WA-(長さ)	3,915	182
		DRV	GPN-CS22S-WA-(長さ)	2,242	GPN-CS22D-WA-(長さ)	4,176	216
	CS1W-MC421	入出力	GPN-CS9S-WA-(長さ)	1,957	GPN-CS9D-WA-(長さ)	3,915	182
		DRV X・Y	GPN-CS9S-WA-(長さ)	2,242	GPN-CS9D-WA-(長さ)	4,176	216
		DRV Z・U	GPN-CS9S-WA-(長さ)	2,242	GPN-CS9D-WA-(長さ)	4,176	216
		MPG	GPN-CS8S-WA-(長さ)	1,572	GPN-CS8D-WA-(長さ)	3,104	133
高速カウンタユニット	CS1W-CT021 CS1W-CT041	GPN-CS2S-WA-(長さ)	1,436	GPN-CS2D-WA-(長さ)	2,811	216	
カスタマイズ可能なカウンタユニット	CS1W-HCP22-V1	入出力1	GPN-CS6S-WA-(長さ)	961	GPN-CS6D-WA-(長さ)	2,097	182
		入出力2	GPN-CS2S-WA-(長さ)	1,436	GPN-CS2D-WA-(長さ)	2,811	216
	CS1W-HCA22-V1	入出力1	GPN-CS6S-WA-(長さ)	961	GPN-CS6D-WA-(長さ)	2,097	182
		入出力2	GPN-CS2S-WA-(長さ)	1,436	GPN-CS2D-WA-(長さ)	2,811	216
	CS1W-HCA12-V1	入出力1	GPN-CS6S-WA-(長さ)	961	GPN-CS6D-WA-(長さ)	2,097	182
		入出力2	GPN-CS2S-WA-(長さ)	1,436	GPN-CS3D-WA-(長さ)	2,811	216
CS1W-HIO01-V1	GPN-CS6S-WA-(長さ)	961	GPN-CS6D-WA-(長さ)	2,097	182		

④ Y端子付き		⑤ バラ線・マークチューブ付き	
	<p>●PLC信号名入りマークチューブ・Y端子付きのケーブルです。</p>		<p>●PLC信号名入りマークチューブ付きのケーブルです。</p>

1本単位

PLC型番	④ Y端子付き				⑤ バラ線・マークチューブ付き				結線図ページ	
	型番	指定長 (m)	¥基本単価	ケーブル単価/m	型番	指定長 (m)	¥基本単価	ケーブル単価/m		
入力ユニット	CS1W-ID231	GPN-CS26Y-WA-(長さ)	0.2 50 (0.1m毎に指定可)	4,534	216	GPN-CS26T-BB-(長さ)	0.2 50 (0.1m毎に指定可)	2,470	360	⑨81
	CS1W-ID261	入力1 GPN-CS27Y-WA-(長さ)				GPN-CS27T-BB-(長さ)		2,470	360	
	入力2 GPN-CS28Y-WA-(長さ)	GPN-CS28T-BB-(長さ)				2,470		360		
出力ユニット	CS1W-OD231	GPN-CS29Y-WA-(長さ)				GPN-CS29T-BB-(長さ)		2,470	360	
	CS1W-OD232	GPN-CS32Y-WA-(長さ)				GPN-CS32T-BB-(長さ)		2,470	360	
	CS1W-OD261	出力1 GPN-CS33Y-WA-(長さ)				GPN-CS33T-BB-(長さ)		2,470	360	
		出力2 GPN-CS34Y-WA-(長さ)				GPN-CS34T-BB-(長さ)		2,470	360	
	CS1W-OD262	出力1 GPN-CS35Y-WA-(長さ)				GPN-CS35T-BB-(長さ)		2,470	360	
		出力2 GPN-CS36Y-WA-(長さ)				GPN-CS36T-BB-(長さ)		2,470	360	
入出力ユニット	CS1W-MD261	入出力1 GPN-CS37Y-WA-(長さ)				GPN-CS37T-BB-(長さ)		2,470	360	
		入出力2 GPN-CS38Y-WA-(長さ)				GPN-CS38T-BB-(長さ)		2,470	360	
	CS1W-MD262	入出力1 GPN-CS39Y-WA-(長さ)				GPN-CS39T-BB-(長さ)		2,470	360	
		入出力2 GPN-CS42Y-WA-(長さ)	GPN-CS42T-BB-(長さ)	2,470	360					
TTL入出力ユニット	CS1W-MD561	入出力1 GPN-CS43Y-WA-(長さ)	GPN-CS43T-BB-(長さ)	2,470	360					
		入出力2 GPN-CS44Y-WA-(長さ)	GPN-CS44T-BB-(長さ)	2,470	360					

④ Y端子付き		⑤ バラ線・マークチューブ付き	
	<p>●PLC信号名入りマークチューブ・Y端子付きのケーブルです。</p>		<p>●PLC信号名入りマークチューブ付きのケーブルです。</p>

1本単位

PLC型番	④ Y端子付き				⑤ バラ線・マークチューブ付き				結線図ページ	
	型番	指定長 (m)	¥基本単価	ケーブル単価/m	型番	指定長 (m)	¥基本単価	ケーブル単価/m		
位置制御ユニット	CS1W-NC113	GPN-CS77Y-WA-(長さ)	0.2 50 (0.1m毎に指定可)	5,594	330	GPN-CS77T-BB-(長さ)	0.2 50 (0.1m毎に指定可)	3,199	432	⑨83
	CS1W-NC133	GPN-CS78Y-WA-(長さ)				GPN-CS78T-BB-(長さ)		3,199	432	
	CS1W-NC213	GPN-CS79Y-WA-(長さ)				GPN-CS79T-BB-(長さ)		3,199	432	
	CS1W-NC233	GPN-CS82Y-WA-(長さ)				GPN-CS82T-BB-(長さ)		3,199	432	
	CS1W-NC413	入出力1 GPN-CS83Y-WA-(長さ)				GPN-CS83T-BB-(長さ)		3,199	432	
		入出力2 GPN-CS84Y-WA-(長さ)				GPN-CS84T-BB-(長さ)		3,199	432	
CS1W-NC433	入出力1 GPN-CS85Y-WA-(長さ)	GPN-CS85T-BB-(長さ)				3,199		432		
	入出力2 GPN-CS86Y-WA-(長さ)	GPN-CS86T-BB-(長さ)				3,199		432		
モーションコントロールユニット	CS1W-MC221	入出力 GPN-CS88Y-WA-(長さ)				GPN-CS88T-BB-(長さ)		3,590	234	
		DRV GPN-CS92Y-WA-(長さ)				GPN-CS92T-BB-(長さ)		4,090	324	
	CS1W-MC421	入出力 GPN-CS89Y-WA-(長さ)				GPN-CS89T-BB-(長さ)		3,590	234	
		MPG GPN-CS84Y-WA-(長さ)				GPN-CS87T-BB-(長さ)		2,630	110	
		DRV X・Y GPN-CS93Y-WA-(長さ)	GPN-CS93T-BB-(長さ)	4,090	324					
		DRV Z・U GPN-CS94Y-WA-(長さ)	GPN-CS94T-BB-(長さ)	4,090	324					
高速カウンタユニット	CS1W-CT021	入出力1 GPN-CS68Y-WA-(長さ)	GPN-CS68T-BB-(長さ)	2,470	360					
		入出力2 GPN-CS69Y-WA-(長さ)	GPN-CS69T-BB-(長さ)	2,470	360					
	CS1W-CT041	入出力1 GPN-CS72Y-WA-(長さ)	GPN-CS72T-BB-(長さ)	2,470	360					
		入出力2 GPN-CS73Y-WA-(長さ)	GPN-CS73T-BB-(長さ)	2,470	360					
カスタマイザブルカウンタユニット	CS1W-HCP22-V1	入出力1 GPN-CS64Y-WA-(長さ)	GPN-CS64T-BB-(長さ)	1,806	216					
		入出力2 GPN-CS74Y-WA-(長さ)	GPN-CS74T-BB-(長さ)	2,470	360					
	CS1W-HCA22-V1	入出力1 GPN-CS65Y-WA-(長さ)	GPN-CS65T-BB-(長さ)	1,806	216					
		入出力2 GPN-CS75Y-WA-(長さ)	GPN-CS75T-BB-(長さ)	2,470	360					
	CS1W-HCA12-V1	入出力1 GPN-CS66Y-WA-(長さ)	GPN-CS66T-BB-(長さ)	1,806	216					
		入出力2 GPN-CS76Y-WA-(長さ)	GPN-CS76T-BB-(長さ)	2,470	360					
		CS1W-HIO01-V1	入出力1 GPN-CS67Y-WA-(長さ)	GPN-CS67T-BB-(長さ)	1,806	216				
			入出力2 GPN-CS67Y-WA-(長さ)	GPN-CS67T-BB-(長さ)	1,806	216				

結線・線色ページ

⑨81~

価格表に記載の「基本単価」と「ケーブル単価×必要メートル数」を足した料金が通常単価になります。

*有料追加加工がある場合は、通常単価に追加料金を足した料金になります。

部材ページ

⑨586

基本単価

+ ケーブル料金(ケーブル単価×必要m数)

= 通常単価

使用部材情報

コネクタ・フード

ミスミオリジナルDsubコネクタ

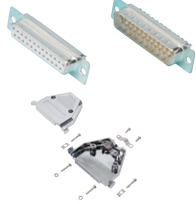

コネクタ	
メーカー	ミスミ
型番	DB-**-S*
更に詳しく	017ページ

EMI対策型フード	
メーカー	ミスミ
型番	MDA-**-H-***
更に詳しく	030ページ

Dsubコネクタ

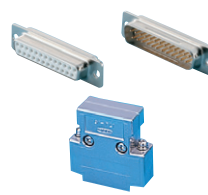

コネクタ	
メーカー	DDK
型番	17JE-****-02-D1
定格電流	5A
定格電圧	AC300V
更に詳しく	018ページ

フード	
メーカー	DDK
型番	17JE-**-H-1*-CF
更に詳しく	031ページ

ミスミオリジナルMILコネクタ



メスコネクタ	
メーカー	ミスミ
型番	MILE-**-2.54-S
更に詳しく	049ページ

MILコネクタ



メスコネクタ	
メーカー	ヒロセ電機
型番	HIF3B-**-**D-2.54*
定格電流	1A
定格電圧	AC200V
更に詳しく	048ページ

CHIFS・BH-HIFS(ストレート) BDHIFS・BDHIFS(Kコネクタのみ)



メスコネクタ	
メーカー	ヒロセ電機
型番	HIF3B-**-**D-2.54C
定格電流	1A
定格電圧	AC200V
更に詳しく	045ページ

フード	
メーカー	ヒロセ電機
型番	HIF3-**-**CV71
定格電流	1A
定格電圧	AC200V
更に詳しく	045ページ

FCNコネクタ

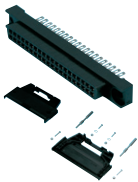

コネクタ	
メーカー	富士通コンピュータ
型番	FCN-361*0**-AU
定格電流	DC3A以下
定格電圧	AC250V以下
更に詳しく	064ページ

フード	
メーカー	富士通コンピュータ
型番	FCN-360C0**-*
更に詳しく	066ページ

IEEE1284(MDR)圧接



コネクタ	
メーカー	住友スリーエム
型番	101**-**E0EL
定格電流	0.5A
定格電圧	AC150V
詳しくはこちら	083ページ

プラスチックフード(40芯・68芯は取り扱い無し)	
メーカー	住友スリーエム
型番	103**-52F0-008
更に詳しく	085ページ

IEEE1284(MDR)ハンダ



コネクタ	
メーカー	住友スリーエム
型番	101**-**3000PE
定格電流	0.5A
定格電圧	AC150V
更に詳しく	083ページ

プラスチックフード	
メーカー	住友スリーエム
型番	103**-52F0-008
更に詳しく	085ページ

ミスミオリジナル IEEE1284(MDR)



MDRコネクタ(ピン)	
型番	FMCI**-**MA**
定格電流	1A
定格電圧	500V
メーカー	ミスミ
備考	日本では未販売

ミスミオリジナル IEEE1284(MDR)



MDRシェル	
型番	MPL**-**NK**-**ALS
規格	EMI対策
材料	ニッケルメッキ鋼
メーカー	ミスミ
備考	日本では未販売

多芯ケーブル

SBケーブル



メーカー	ミスミ
型番	SS30WS
取得規格	AWM20276
定格温度	80℃
難燃性	VW-1SC
曲げ半径mm(固定部)	仕上外径×8倍
曲げ半径mm(可動部)	-
更に詳しく	01339ページ

SBケーブル以外



メーカー	ミスミ
型番	MAST-UL20276SB
取得規格	AWM20276
定格温度	0℃~80℃
難燃性	-
曲げ半径mm(固定部)	仕上外径×10倍
曲げ半径mm(可動部)	-
更に詳しく	01333ページ

単芯電線

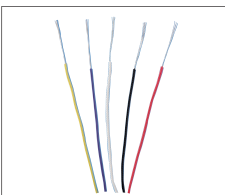

A,B,C,D,Eケーブル	
メーカー	-
型番	UL1007相当品
取得規格	AWM1007
定格温度	0℃~80℃
難燃性	-
曲げ半径mm(固定部)	-
曲げ半径mm(可動部)	-
更に詳しく(参考)	01375ページ(類似仕様)

その他使用部材



ケーブル	
メーカー	-
型番	-
備考	モールド型MINIDINコネクタ クリーム色 カタログ未掲載品

圧着端子

M3、M3.5ネジ端子台用を使用

Y端子(0468)F0.08-3、F0.3-3、F1.25-3.51丸端子(0464)0.3-3

アース線・アース端子

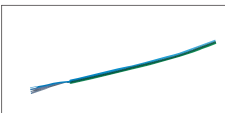

アース用単芯電線(全型番共通)	
型番	UL1007-16-GN相当品
取得規格	UL1007
曲げ半径	仕上外径×8倍
更に詳しく	01375ページ(類似仕様)



アース用圧着端子	
型番	RBA1.25-3.5RE相当品
サイズ	3.7mm
外幅	6.6mm
定格電圧	300V
更に詳しく	0472ページ

三菱電機PLC
対応ケーブル

キーエンス
PLC対応
ケーブル

オムロンPLC
対応ケーブル

横河電機PLC
対応ケーブル

富士電機PLC
対応ケーブル

PLC用
端子台組合せ
ケーブル

PLC用端子台

PLC対応
ケーブル資料

セレクションガイド (オムロンPLC外形図)

※コネクタが2つ以上ついているユニットのカスタムNO確認用
 ※詳細ピンアサイン・マークチューブ印字内容はP.979~

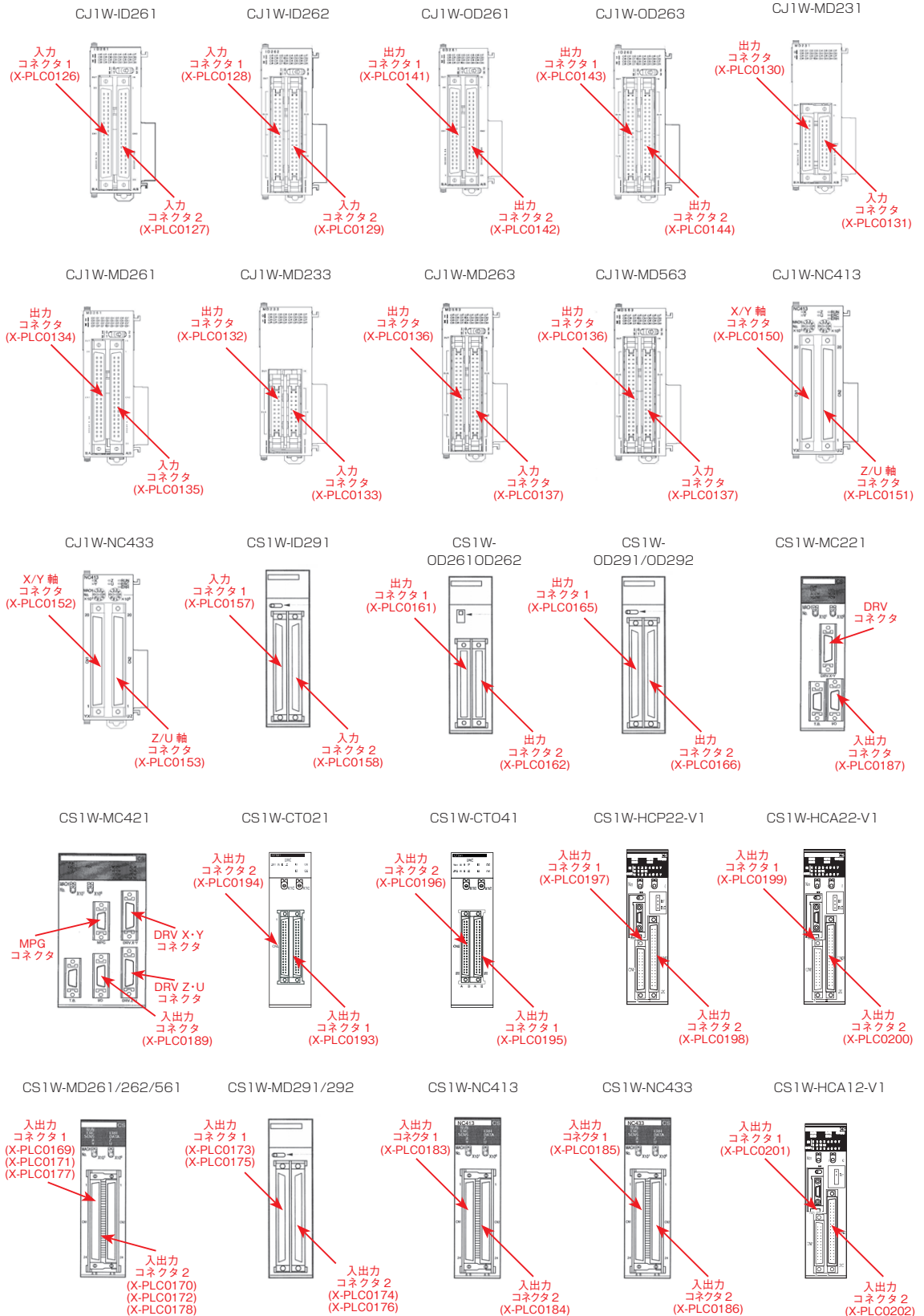

PLC対応ケーブル

リレーターミナル対応ケーブル

タッチパネル対応ケーブル

ACサーボモータ対応ケーブル

I/Oボード対応ケーブル

画像センサ対応ケーブル

センサ対応ケーブル

セレクションガイド (オムロンPLC外形図)

※コネクタが2つ以上ついているユニットのカスタムNO確認用
 ※詳細ピンアサイン・マークチューブ印字内容はP979~

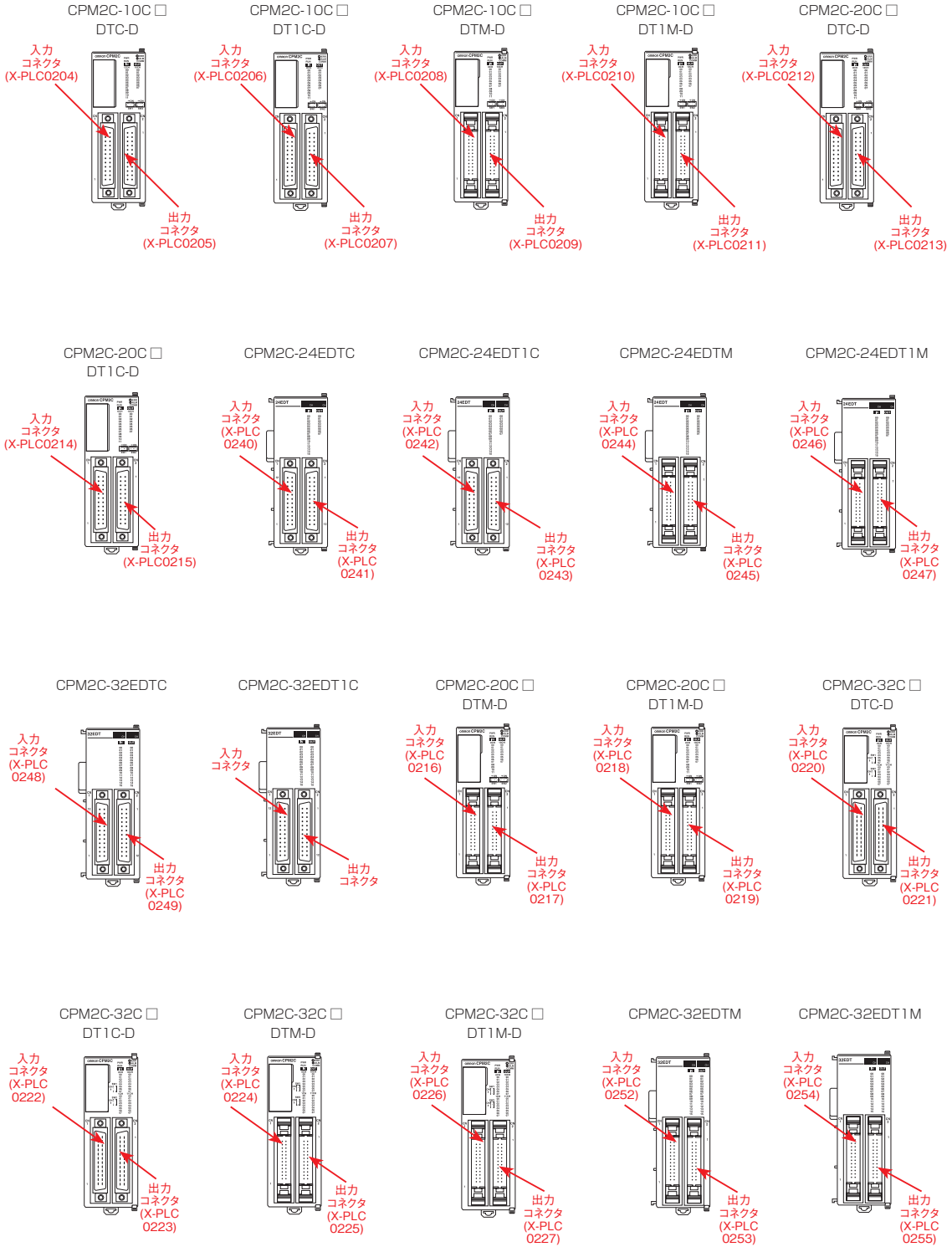

- 三菱電機PLC対応ケーブル
- キーエンスPLC対応ケーブル
- オムロンPLC対応ケーブル
- 横河電機PLC対応ケーブル
- 富士電機PLC対応ケーブル
- PLC用端子台組合せケーブル
- PLC用端子台
- PLC対応ケーブル資料

商品の取扱有無をすぐ確認したい...そんな時は、
VONAサポートセンターへ ☎0120-343-256
※IP電話からお掛けの場合番号末-11

●在庫品は、ご希望によりPM6:00迄のご注文で当日出荷致します。
 ●他社ブランド(ミスミ品以外) 非在庫品の出荷日カウントは土日祝日を除きます。

▼ オムロン CSシリーズ対応ケーブル ピンアサイン(マークチューブ印字) 図

CS1W-ID231用		CS1W-ID261用				CS1W-ID291用							
GPN-CS26Y/GPN-CS26T (カスタムNO)X-PLC0154		GPN-CS27Y/GPN-CS27T (カスタムNO)X-PLC0155		GPN-CS28Y/GPN-CS28T (カスタムNO)X-PLC0156		— (カスタムNO)X-PLC0157		— (カスタムNO)X-PLC0158					
<p>入カコネクタ</p> <p>FCNオス40芯</p> <p>商品ページ ▶569, 572</p>		<p>入カコネクタ1</p> <p>FCNオス40芯</p> <p>商品ページ ▶569, 572</p>				<p>入カコネクタ2</p> <p>FCNオス40芯</p> <p>商品ページ ▶569, 572</p>				<p>入カコネクタ1</p> <p>FCNオス56芯</p> <p>商品ページ ▶569</p>		<p>入カコネクタ2</p> <p>FCNオス56芯</p> <p>商品ページ ▶569</p>	

CS1W-OD231用		CS1W-OD232用		CS1W-OD261用			
GPN-CS29Y/GPN-CS29T (カスタムNO)X-PLC0159		GPN-CS32Y/GPN-CS32T (カスタムNO)X-PLC0160		GPN-CS33Y/GPN-CS33T (カスタムNO)X-PLC0161		GPN-CS34Y/GPN-CS34T (カスタムNO)X-PLC0162	
<p>出カコネクタ</p> <p>FCNオス40芯</p> <p>商品ページ ▶569, 572</p>		<p>出カコネクタ</p> <p>FCNオス40芯</p> <p>商品ページ ▶569, 572</p>		<p>出カコネクタ1</p> <p>FCNオス40芯</p> <p>商品ページ ▶569, 572</p>		<p>出カコネクタ2</p> <p>FCNオス40芯</p> <p>商品ページ ▶569, 572</p>	

CS1W-OD262用		CS1W-OD291用	
GPN-CS35Y/GPN-CS35T (カスタムNO)X-PLC0163		GPN-CS36Y/GPN-CS36T (カスタムNO)X-PLC0164	
<p>出カコネクタ1</p> <p>FCNオス40芯</p> <p>商品ページ ▶569, 572</p>		<p>出カコネクタ2</p> <p>FCNオス40芯</p> <p>商品ページ ▶569, 572</p>	
<p>出カコネクタ1</p> <p>FCNオス56芯</p> <p>商品ページ ▶569</p>		<p>出カコネクタ2</p> <p>FCNオス56芯</p> <p>商品ページ ▶569</p>	

*型番末尾にカスタムNOをつけてご注文ください。(型番は商品ページにてご確認ください)
 *信号名は同信号名の区別のためにPLCメーカーマニュアルと若干表現が異なる場合がありますので、確認のうえご注文ください。
 信号名表記のないピンは未接続です。ケーブルは必要ピン数に合わせて選定しております。

コネクタ付ケーブル
 選定方法
 角型
 コネクタ付ケーブル
 同軸
 コネクタ付ケーブル
 丸型
 コネクタ付ケーブル
 ナイロン
 コネクタ付ケーブル
 カスタム
 サービス
 コネクタ付ケーブル資料

▼ オムロン CSシリーズ対応ケーブル ピンサイン(マークチューブ印字) 図

CS1W-OD292用																																																																																																																																																																																																																																					
(カスタムNO)X-PLC0167	(カスタムNO)X-PLC0168																																																																																																																																																																																																																																				
<p>出カコネクタ1</p> <table border="1"> <thead> <tr> <th>信号名</th> <th>B</th> <th>A</th> <th>信号名</th> </tr> </thead> <tbody> <tr><td>0V,C</td><td>20</td><td>20</td><td>COM,C</td></tr> <tr><td>15,C</td><td>26</td><td>26</td><td>7,C</td></tr> <tr><td>14,C</td><td>25</td><td>25</td><td>6,C</td></tr> <tr><td>13,C</td><td>24</td><td>24</td><td>5,C</td></tr> <tr><td>12,C</td><td>23</td><td>23</td><td>4,C</td></tr> <tr><td>11,C</td><td>22</td><td>22</td><td>3,C</td></tr> <tr><td>10,C</td><td>21</td><td>21</td><td>2,C</td></tr> <tr><td>9,C</td><td>20</td><td>20</td><td>1,C</td></tr> <tr><td>8,C</td><td>19</td><td>19</td><td>0,C</td></tr> <tr><td>0V,B</td><td>18</td><td>18</td><td>COM,B</td></tr> <tr><td>15,B</td><td>17</td><td>17</td><td>7,B</td></tr> <tr><td>14,B</td><td>16</td><td>16</td><td>6,B</td></tr> <tr><td>13,B</td><td>15</td><td>15</td><td>5,B</td></tr> <tr><td>12,B</td><td>14</td><td>14</td><td>4,B</td></tr> <tr><td>11,B</td><td>13</td><td>13</td><td>3,B</td></tr> <tr><td>10,B</td><td>12</td><td>12</td><td>2,B</td></tr> <tr><td>9,B</td><td>11</td><td>11</td><td>1,B</td></tr> <tr><td>8,B</td><td>10</td><td>10</td><td>0,B</td></tr> <tr><td>0V,A</td><td>9</td><td>9</td><td>COM,A</td></tr> <tr><td>15,A</td><td>8</td><td>8</td><td>7,A</td></tr> <tr><td>14,A</td><td>7</td><td>7</td><td>6,A</td></tr> <tr><td>13,A</td><td>6</td><td>6</td><td>5,A</td></tr> <tr><td>12,A</td><td>5</td><td>5</td><td>4,A</td></tr> <tr><td>11,A</td><td>4</td><td>4</td><td>3,A</td></tr> <tr><td>10,A</td><td>3</td><td>3</td><td>2,A</td></tr> <tr><td>9,A</td><td>2</td><td>2</td><td>1,A</td></tr> <tr><td>8,A</td><td>1</td><td>1</td><td>0,A</td></tr> </tbody> </table> <p>FCNオス56芯</p>	信号名	B	A	信号名	0V,C	20	20	COM,C	15,C	26	26	7,C	14,C	25	25	6,C	13,C	24	24	5,C	12,C	23	23	4,C	11,C	22	22	3,C	10,C	21	21	2,C	9,C	20	20	1,C	8,C	19	19	0,C	0V,B	18	18	COM,B	15,B	17	17	7,B	14,B	16	16	6,B	13,B	15	15	5,B	12,B	14	14	4,B	11,B	13	13	3,B	10,B	12	12	2,B	9,B	11	11	1,B	8,B	10	10	0,B	0V,A	9	9	COM,A	15,A	8	8	7,A	14,A	7	7	6,A	13,A	6	6	5,A	12,A	5	5	4,A	11,A	4	4	3,A	10,A	3	3	2,A	9,A	2	2	1,A	8,A	1	1	0,A	<p>出カコネクタ2</p> <table border="1"> <thead> <tr> <th>信号名</th> <th>A</th> <th>B</th> <th>信号名</th> </tr> </thead> <tbody> <tr><td>0,A</td><td>1</td><td>1</td><td>8,A</td></tr> <tr><td>1,A</td><td>2</td><td>2</td><td>9,A</td></tr> <tr><td>2,A</td><td>3</td><td>3</td><td>10,A</td></tr> <tr><td>3,A</td><td>4</td><td>4</td><td>11,A</td></tr> <tr><td>4,A</td><td>5</td><td>5</td><td>12,A</td></tr> <tr><td>5,A</td><td>6</td><td>6</td><td>13,A</td></tr> <tr><td>6,A</td><td>7</td><td>7</td><td>14,A</td></tr> <tr><td>7,A</td><td>8</td><td>8</td><td>15,A</td></tr> <tr><td>COM,A</td><td>9</td><td>9</td><td>0V,A</td></tr> <tr><td>8,B</td><td>10</td><td>10</td><td>0,B</td></tr> <tr><td>1,B</td><td>11</td><td>11</td><td>9,B</td></tr> <tr><td>2,B</td><td>12</td><td>12</td><td>10,B</td></tr> <tr><td>3,B</td><td>13</td><td>13</td><td>11,B</td></tr> <tr><td>4,B</td><td>14</td><td>14</td><td>12,B</td></tr> <tr><td>5,B</td><td>15</td><td>15</td><td>13,B</td></tr> <tr><td>6,B</td><td>16</td><td>16</td><td>14,B</td></tr> <tr><td>7,B</td><td>17</td><td>17</td><td>15,B</td></tr> <tr><td>COM,B</td><td>18</td><td>18</td><td>0V,B</td></tr> <tr><td>0,C</td><td>19</td><td>19</td><td>8,C</td></tr> <tr><td>1,C</td><td>20</td><td>20</td><td>9,C</td></tr> <tr><td>2,C</td><td>21</td><td>21</td><td>10,C</td></tr> <tr><td>3,C</td><td>22</td><td>22</td><td>11,C</td></tr> <tr><td>4,C</td><td>23</td><td>23</td><td>12,C</td></tr> <tr><td>5,C</td><td>24</td><td>24</td><td>13,C</td></tr> <tr><td>6,C</td><td>25</td><td>25</td><td>14,C</td></tr> <tr><td>7,C</td><td>26</td><td>26</td><td>15,C</td></tr> <tr><td>COM,C</td><td>27</td><td>27</td><td>0V,C</td></tr> <tr><td>8,C</td><td>28</td><td>28</td><td>0,C</td></tr> </tbody> </table> <p>FCNオス56芯</p>	信号名	A	B	信号名	0,A	1	1	8,A	1,A	2	2	9,A	2,A	3	3	10,A	3,A	4	4	11,A	4,A	5	5	12,A	5,A	6	6	13,A	6,A	7	7	14,A	7,A	8	8	15,A	COM,A	9	9	0V,A	8,B	10	10	0,B	1,B	11	11	9,B	2,B	12	12	10,B	3,B	13	13	11,B	4,B	14	14	12,B	5,B	15	15	13,B	6,B	16	16	14,B	7,B	17	17	15,B	COM,B	18	18	0V,B	0,C	19	19	8,C	1,C	20	20	9,C	2,C	21	21	10,C	3,C	22	22	11,C	4,C	23	23	12,C	5,C	24	24	13,C	6,C	25	25	14,C	7,C	26	26	15,C	COM,C	27	27	0V,C	8,C	28	28	0,C
信号名	B	A	信号名																																																																																																																																																																																																																																		
0V,C	20	20	COM,C																																																																																																																																																																																																																																		
15,C	26	26	7,C																																																																																																																																																																																																																																		
14,C	25	25	6,C																																																																																																																																																																																																																																		
13,C	24	24	5,C																																																																																																																																																																																																																																		
12,C	23	23	4,C																																																																																																																																																																																																																																		
11,C	22	22	3,C																																																																																																																																																																																																																																		
10,C	21	21	2,C																																																																																																																																																																																																																																		
9,C	20	20	1,C																																																																																																																																																																																																																																		
8,C	19	19	0,C																																																																																																																																																																																																																																		
0V,B	18	18	COM,B																																																																																																																																																																																																																																		
15,B	17	17	7,B																																																																																																																																																																																																																																		
14,B	16	16	6,B																																																																																																																																																																																																																																		
13,B	15	15	5,B																																																																																																																																																																																																																																		
12,B	14	14	4,B																																																																																																																																																																																																																																		
11,B	13	13	3,B																																																																																																																																																																																																																																		
10,B	12	12	2,B																																																																																																																																																																																																																																		
9,B	11	11	1,B																																																																																																																																																																																																																																		
8,B	10	10	0,B																																																																																																																																																																																																																																		
0V,A	9	9	COM,A																																																																																																																																																																																																																																		
15,A	8	8	7,A																																																																																																																																																																																																																																		
14,A	7	7	6,A																																																																																																																																																																																																																																		
13,A	6	6	5,A																																																																																																																																																																																																																																		
12,A	5	5	4,A																																																																																																																																																																																																																																		
11,A	4	4	3,A																																																																																																																																																																																																																																		
10,A	3	3	2,A																																																																																																																																																																																																																																		
9,A	2	2	1,A																																																																																																																																																																																																																																		
8,A	1	1	0,A																																																																																																																																																																																																																																		
信号名	A	B	信号名																																																																																																																																																																																																																																		
0,A	1	1	8,A																																																																																																																																																																																																																																		
1,A	2	2	9,A																																																																																																																																																																																																																																		
2,A	3	3	10,A																																																																																																																																																																																																																																		
3,A	4	4	11,A																																																																																																																																																																																																																																		
4,A	5	5	12,A																																																																																																																																																																																																																																		
5,A	6	6	13,A																																																																																																																																																																																																																																		
6,A	7	7	14,A																																																																																																																																																																																																																																		
7,A	8	8	15,A																																																																																																																																																																																																																																		
COM,A	9	9	0V,A																																																																																																																																																																																																																																		
8,B	10	10	0,B																																																																																																																																																																																																																																		
1,B	11	11	9,B																																																																																																																																																																																																																																		
2,B	12	12	10,B																																																																																																																																																																																																																																		
3,B	13	13	11,B																																																																																																																																																																																																																																		
4,B	14	14	12,B																																																																																																																																																																																																																																		
5,B	15	15	13,B																																																																																																																																																																																																																																		
6,B	16	16	14,B																																																																																																																																																																																																																																		
7,B	17	17	15,B																																																																																																																																																																																																																																		
COM,B	18	18	0V,B																																																																																																																																																																																																																																		
0,C	19	19	8,C																																																																																																																																																																																																																																		
1,C	20	20	9,C																																																																																																																																																																																																																																		
2,C	21	21	10,C																																																																																																																																																																																																																																		
3,C	22	22	11,C																																																																																																																																																																																																																																		
4,C	23	23	12,C																																																																																																																																																																																																																																		
5,C	24	24	13,C																																																																																																																																																																																																																																		
6,C	25	25	14,C																																																																																																																																																																																																																																		
7,C	26	26	15,C																																																																																																																																																																																																																																		
COM,C	27	27	0V,C																																																																																																																																																																																																																																		
8,C	28	28	0,C																																																																																																																																																																																																																																		
商品ページ ▶569																																																																																																																																																																																																																																					

CS1W-MD261用																																																																																																																																																																	
GPN-CS37Y/GPN-CS37T	GPN-CS38Y/GPN-CS38T																																																																																																																																																																
(カスタムNO)X-PLC0169	(カスタムNO)X-PLC0170																																																																																																																																																																
<p>入カコネクタ1</p> <table border="1"> <thead> <tr> <th>信号名</th> <th>B</th> <th>A</th> <th>信号名</th> </tr> </thead> <tbody> <tr><td>+V,D</td><td>20</td><td>20</td><td>+V,B</td></tr> <tr><td>COM1,B</td><td>19</td><td>19</td><td>COM0,B</td></tr> <tr><td>15,B</td><td>18</td><td>18</td><td>15,A</td></tr> <tr><td>14,B</td><td>17</td><td>17</td><td>14,A</td></tr> <tr><td>13,B</td><td>16</td><td>16</td><td>13,A</td></tr> <tr><td>12,B</td><td>15</td><td>15</td><td>12,A</td></tr> <tr><td>11,B</td><td>14</td><td>14</td><td>11,A</td></tr> <tr><td>10,B</td><td>13</td><td>13</td><td>10,A</td></tr> <tr><td>9,B</td><td>12</td><td>12</td><td>9,A</td></tr> <tr><td>8,B</td><td>11</td><td>11</td><td>8,A</td></tr> <tr><td>+V,C</td><td>10</td><td>10</td><td>+V,A</td></tr> <tr><td>COM1,A</td><td>9</td><td>9</td><td>COM0,A</td></tr> <tr><td>7,B</td><td>8</td><td>8</td><td>7,A</td></tr> <tr><td>6,B</td><td>7</td><td>7</td><td>6,A</td></tr> <tr><td>5,B</td><td>6</td><td>6</td><td>5,A</td></tr> <tr><td>4,B</td><td>5</td><td>5</td><td>4,A</td></tr> <tr><td>3,B</td><td>4</td><td>4</td><td>3,A</td></tr> <tr><td>2,B</td><td>3</td><td>3</td><td>2,A</td></tr> <tr><td>1,B</td><td>2</td><td>2</td><td>1,A</td></tr> <tr><td>0,B</td><td>1</td><td>1</td><td>0,A</td></tr> </tbody> </table> <p>FCNオス40芯</p>	信号名	B	A	信号名	+V,D	20	20	+V,B	COM1,B	19	19	COM0,B	15,B	18	18	15,A	14,B	17	17	14,A	13,B	16	16	13,A	12,B	15	15	12,A	11,B	14	14	11,A	10,B	13	13	10,A	9,B	12	12	9,A	8,B	11	11	8,A	+V,C	10	10	+V,A	COM1,A	9	9	COM0,A	7,B	8	8	7,A	6,B	7	7	6,A	5,B	6	6	5,A	4,B	5	5	4,A	3,B	4	4	3,A	2,B	3	3	2,A	1,B	2	2	1,A	0,B	1	1	0,A	<p>入カコネクタ2</p> <table border="1"> <thead> <tr> <th>信号名</th> <th>A</th> <th>B</th> <th>信号名</th> </tr> </thead> <tbody> <tr><td>0,A</td><td>1</td><td>1</td><td>0,B</td></tr> <tr><td>1,A</td><td>2</td><td>2</td><td>1,B</td></tr> <tr><td>2,A</td><td>3</td><td>3</td><td>2,B</td></tr> <tr><td>3,A</td><td>4</td><td>4</td><td>3,B</td></tr> <tr><td>4,A</td><td>5</td><td>5</td><td>4,B</td></tr> <tr><td>5,A</td><td>6</td><td>6</td><td>5,B</td></tr> <tr><td>6,A</td><td>7</td><td>7</td><td>6,B</td></tr> <tr><td>7,A</td><td>8</td><td>8</td><td>7,B</td></tr> <tr><td>COM2,A</td><td>9</td><td>9</td><td>COM3,A</td></tr> <tr><td>8,A</td><td>10</td><td>10</td><td>8,B</td></tr> <tr><td>11,A</td><td>13</td><td>13</td><td>11,B</td></tr> <tr><td>12,A</td><td>14</td><td>14</td><td>12,B</td></tr> <tr><td>13,A</td><td>15</td><td>15</td><td>13,B</td></tr> <tr><td>14,A</td><td>16</td><td>16</td><td>14,B</td></tr> <tr><td>15,A</td><td>17</td><td>17</td><td>15,B</td></tr> <tr><td>COM2,B</td><td>18</td><td>18</td><td>COM3,B</td></tr> <tr><td>19</td><td>19</td><td>19</td><td>0,B</td></tr> <tr><td>20</td><td>20</td><td>20</td><td>0,A</td></tr> </tbody> </table> <p>FCNオス40芯</p>	信号名	A	B	信号名	0,A	1	1	0,B	1,A	2	2	1,B	2,A	3	3	2,B	3,A	4	4	3,B	4,A	5	5	4,B	5,A	6	6	5,B	6,A	7	7	6,B	7,A	8	8	7,B	COM2,A	9	9	COM3,A	8,A	10	10	8,B	11,A	13	13	11,B	12,A	14	14	12,B	13,A	15	15	13,B	14,A	16	16	14,B	15,A	17	17	15,B	COM2,B	18	18	COM3,B	19	19	19	0,B	20	20	20	0,A
信号名	B	A	信号名																																																																																																																																																														
+V,D	20	20	+V,B																																																																																																																																																														
COM1,B	19	19	COM0,B																																																																																																																																																														
15,B	18	18	15,A																																																																																																																																																														
14,B	17	17	14,A																																																																																																																																																														
13,B	16	16	13,A																																																																																																																																																														
12,B	15	15	12,A																																																																																																																																																														
11,B	14	14	11,A																																																																																																																																																														
10,B	13	13	10,A																																																																																																																																																														
9,B	12	12	9,A																																																																																																																																																														
8,B	11	11	8,A																																																																																																																																																														
+V,C	10	10	+V,A																																																																																																																																																														
COM1,A	9	9	COM0,A																																																																																																																																																														
7,B	8	8	7,A																																																																																																																																																														
6,B	7	7	6,A																																																																																																																																																														
5,B	6	6	5,A																																																																																																																																																														
4,B	5	5	4,A																																																																																																																																																														
3,B	4	4	3,A																																																																																																																																																														
2,B	3	3	2,A																																																																																																																																																														
1,B	2	2	1,A																																																																																																																																																														
0,B	1	1	0,A																																																																																																																																																														
信号名	A	B	信号名																																																																																																																																																														
0,A	1	1	0,B																																																																																																																																																														
1,A	2	2	1,B																																																																																																																																																														
2,A	3	3	2,B																																																																																																																																																														
3,A	4	4	3,B																																																																																																																																																														
4,A	5	5	4,B																																																																																																																																																														
5,A	6	6	5,B																																																																																																																																																														
6,A	7	7	6,B																																																																																																																																																														
7,A	8	8	7,B																																																																																																																																																														
COM2,A	9	9	COM3,A																																																																																																																																																														
8,A	10	10	8,B																																																																																																																																																														
11,A	13	13	11,B																																																																																																																																																														
12,A	14	14	12,B																																																																																																																																																														
13,A	15	15	13,B																																																																																																																																																														
14,A	16	16	14,B																																																																																																																																																														
15,A	17	17	15,B																																																																																																																																																														
COM2,B	18	18	COM3,B																																																																																																																																																														
19	19	19	0,B																																																																																																																																																														
20	20	20	0,A																																																																																																																																																														
商品ページ ▶569, 572																																																																																																																																																																	

CS1W-MD262用																																																																																																																																																																					
GPN-CS39Y/GPN-CS39T	GPN-CS42Y/GPN-CS42T																																																																																																																																																																				
(カスタムNO)X-PLC0171	(カスタムNO)X-PLC0172																																																																																																																																																																				
<p>入カコネクタ1</p> <table border="1"> <thead> <tr> <th>信号名</th> <th>B</th> <th>A</th> <th>信号名</th> </tr> </thead> <tbody> <tr><td>COM1(+V),B</td><td>20</td><td>20</td><td>COM0(+V),B</td></tr> <tr><td>0V,D</td><td>19</td><td>19</td><td>0V,B</td></tr> <tr><td>15,B</td><td>18</td><td>18</td><td>15,A</td></tr> <tr><td>14,B</td><td>17</td><td>17</td><td>14,A</td></tr> <tr><td>13,B</td><td>16</td><td>16</td><td>13,A</td></tr> <tr><td>12,B</td><td>15</td><td>15</td><td>12,A</td></tr> <tr><td>11,B</td><td>14</td><td>14</td><td>11,A</td></tr> <tr><td>10,B</td><td>13</td><td>13</td><td>10,A</td></tr> <tr><td>9,B</td><td>12</td><td>12</td><td>9,A</td></tr> <tr><td>8,B</td><td>11</td><td>11</td><td>8,A</td></tr> <tr><td>COM1(+V),A</td><td>10</td><td>10</td><td>COM0(+V),A</td></tr> <tr><td>0V,C</td><td>9</td><td>9</td><td>0V,A</td></tr> <tr><td>7,B</td><td>8</td><td>8</td><td>7,A</td></tr> <tr><td>6,B</td><td>7</td><td>7</td><td>6,A</td></tr> <tr><td>5,B</td><td>6</td><td>6</td><td>5,A</td></tr> <tr><td>4,B</td><td>5</td><td>5</td><td>4,A</td></tr> <tr><td>3,B</td><td>4</td><td>4</td><td>3,A</td></tr> <tr><td>2,B</td><td>3</td><td>3</td><td>2,A</td></tr> <tr><td>1,B</td><td>2</td><td>2</td><td>1,A</td></tr> <tr><td>0,B</td><td>1</td><td>1</td><td>0,A</td></tr> </tbody> </table> <p>FCNオス40芯</p>	信号名	B	A	信号名	COM1(+V),B	20	20	COM0(+V),B	0V,D	19	19	0V,B	15,B	18	18	15,A	14,B	17	17	14,A	13,B	16	16	13,A	12,B	15	15	12,A	11,B	14	14	11,A	10,B	13	13	10,A	9,B	12	12	9,A	8,B	11	11	8,A	COM1(+V),A	10	10	COM0(+V),A	0V,C	9	9	0V,A	7,B	8	8	7,A	6,B	7	7	6,A	5,B	6	6	5,A	4,B	5	5	4,A	3,B	4	4	3,A	2,B	3	3	2,A	1,B	2	2	1,A	0,B	1	1	0,A	<p>入カコネクタ2</p> <table border="1"> <thead> <tr> <th>信号名</th> <th>A</th> <th>B</th> <th>信号名</th> </tr> </thead> <tbody> <tr><td>0,A</td><td>1</td><td>1</td><td>0,B</td></tr> <tr><td>1,A</td><td>2</td><td>2</td><td>1,B</td></tr> <tr><td>2,A</td><td>3</td><td>3</td><td>2,B</td></tr> <tr><td>3,A</td><td>4</td><td>4</td><td>3,B</td></tr> <tr><td>4,A</td><td>5</td><td>5</td><td>4,B</td></tr> <tr><td>5,A</td><td>6</td><td>6</td><td>5,B</td></tr> <tr><td>6,A</td><td>7</td><td>7</td><td>6,B</td></tr> <tr><td>7,A</td><td>8</td><td>8</td><td>7,B</td></tr> <tr><td>8,A</td><td>10</td><td>10</td><td>8,B</td></tr> <tr><td>9,A</td><td>11</td><td>11</td><td>9,B</td></tr> <tr><td>10,A</td><td>12</td><td>12</td><td>10,B</td></tr> <tr><td>11,A</td><td>13</td><td>13</td><td>11,B</td></tr> <tr><td>12,A</td><td>14</td><td>14</td><td>12,B</td></tr> <tr><td>13,A</td><td>15</td><td>15</td><td>13,B</td></tr> <tr><td>14,A</td><td>16</td><td>16</td><td>14,B</td></tr> <tr><td>15,A</td><td>17</td><td>17</td><td>15,B</td></tr> <tr><td>COM2,B</td><td>18</td><td>18</td><td>COM3,B</td></tr> <tr><td>19</td><td>19</td><td>19</td><td>0,B</td></tr> <tr><td>20</td><td>20</td><td>20</td><td>0,A</td></tr> </tbody> </table> <p>FCNオス40芯</p>	信号名	A	B	信号名	0,A	1	1	0,B	1,A	2	2	1,B	2,A	3	3	2,B	3,A	4	4	3,B	4,A	5	5	4,B	5,A	6	6	5,B	6,A	7	7	6,B	7,A	8	8	7,B	8,A	10	10	8,B	9,A	11	11	9,B	10,A	12	12	10,B	11,A	13	13	11,B	12,A	14	14	12,B	13,A	15	15	13,B	14,A	16	16	14,B	15,A	17	17	15,B	COM2,B	18	18	COM3,B	19	19	19	0,B	20	20	20	0,A
信号名	B	A	信号名																																																																																																																																																																		
COM1(+V),B	20	20	COM0(+V),B																																																																																																																																																																		
0V,D	19	19	0V,B																																																																																																																																																																		
15,B	18	18	15,A																																																																																																																																																																		
14,B	17	17	14,A																																																																																																																																																																		
13,B	16	16	13,A																																																																																																																																																																		
12,B	15	15	12,A																																																																																																																																																																		
11,B	14	14	11,A																																																																																																																																																																		
10,B	13	13	10,A																																																																																																																																																																		
9,B	12	12	9,A																																																																																																																																																																		
8,B	11	11	8,A																																																																																																																																																																		
COM1(+V),A	10	10	COM0(+V),A																																																																																																																																																																		
0V,C	9	9	0V,A																																																																																																																																																																		
7,B	8	8	7,A																																																																																																																																																																		
6,B	7	7	6,A																																																																																																																																																																		
5,B	6	6	5,A																																																																																																																																																																		
4,B	5	5	4,A																																																																																																																																																																		
3,B	4	4	3,A																																																																																																																																																																		
2,B	3	3	2,A																																																																																																																																																																		
1,B	2	2	1,A																																																																																																																																																																		
0,B	1	1	0,A																																																																																																																																																																		
信号名	A	B	信号名																																																																																																																																																																		
0,A	1	1	0,B																																																																																																																																																																		
1,A	2	2	1,B																																																																																																																																																																		
2,A	3	3	2,B																																																																																																																																																																		
3,A	4	4	3,B																																																																																																																																																																		
4,A	5	5	4,B																																																																																																																																																																		
5,A	6	6	5,B																																																																																																																																																																		
6,A	7	7	6,B																																																																																																																																																																		
7,A	8	8	7,B																																																																																																																																																																		
8,A	10	10	8,B																																																																																																																																																																		
9,A	11	11	9,B																																																																																																																																																																		
10,A	12	12	10,B																																																																																																																																																																		
11,A	13	13	11,B																																																																																																																																																																		
12,A	14	14	12,B																																																																																																																																																																		
13,A	15	15	13,B																																																																																																																																																																		
14,A	16	16	14,B																																																																																																																																																																		
15,A	17	17	15,B																																																																																																																																																																		
COM2,B	18	18	COM3,B																																																																																																																																																																		
19	19	19	0,B																																																																																																																																																																		
20	20	20	0,A																																																																																																																																																																		
商品ページ ▶569, 572																																																																																																																																																																					

CS1W-MD291用																																																																																																																																																																																																																																					
(カスタムNO)X-PLC0173	(カスタムNO)X-PLC0174																																																																																																																																																																																																																																				
<p>入カコネクタ1</p> <table border="1"> <thead> <tr> <th>信号名</th> <th>B</th> <th>A</th> <th>信号名</th> </tr> </thead> <tbody> <tr><td>+V,C</td><td>20</td><td>20</td><td>COM,C</td></tr> <tr><td>15,C</td><td>26</td><td>26</td><td>7,C</td></tr> <tr><td>14,C</td><td>25</td><td>25</td><td>6,C</td></tr> <tr><td>13,C</td><td>24</td><td>24</td><td>5,C</td></tr> <tr><td>12,C</td><td>23</td><td>23</td><td>4,C</td></tr> <tr><td>11,C</td><td>22</td><td>22</td><td>3,C</td></tr> <tr><td>10,C</td><td>21</td><td>21</td><td>2,C</td></tr> <tr><td>9,C</td><td>20</td><td>20</td><td>1,C</td></tr> <tr><td>8,C</td><td>19</td><td>19</td><td>0,C</td></tr> <tr><td>+V,B</td><td>18</td><td>18</td><td>COM,B</td></tr> <tr><td>15,B</td><td>17</td><td>17</td><td>7,B</td></tr> <tr><td>14,B</td><td>16</td><td>16</td><td>6,B</td></tr> <tr><td>13,B</td><td>15</td><td>15</td><td>5,B</td></tr> <tr><td>12,B</td><td>14</td><td>14</td><td>4,B</td></tr> <tr><td>11,B</td><td>13</td><td>13</td><td>3,B</td></tr> <tr><td>10,B</td><td>12</td><td>12</td><td>2,B</td></tr> <tr><td>9,B</td><td>11</td><td>11</td><td>1,B</td></tr> <tr><td>8,B</td><td>10</td><td>10</td><td>0,B</td></tr> <tr><td>+V,A</td><td>9</td><td>9</td><td>COM,A</td></tr> <tr><td>15,A</td><td>8</td><td>8</td><td>7,A</td></tr> <tr><td>14,A</td><td>7</td><td>7</td><td>6,A</td></tr> <tr><td>13,A</td><td>6</td><td>6</td><td>5,A</td></tr> <tr><td>12,A</td><td>5</td><td>5</td><td>4,A</td></tr> <tr><td>11,A</td><td>4</td><td>4</td><td>3,A</td></tr> <tr><td>10,A</td><td>3</td><td>3</td><td>2,A</td></tr> <tr><td>9,A</td><td>2</td><td>2</td><td>1,A</td></tr> <tr><td>8,A</td><td>1</td><td>1</td><td>0,A</td></tr> </tbody> </table> <p>FCNオス56芯</p>	信号名	B	A	信号名	+V,C	20	20	COM,C	15,C	26	26	7,C	14,C	25	25	6,C	13,C	24	24	5,C	12,C	23	23	4,C	11,C	22	22	3,C	10,C	21	21	2,C	9,C	20	20	1,C	8,C	19	19	0,C	+V,B	18	18	COM,B	15,B	17	17	7,B	14,B	16	16	6,B	13,B	15	15	5,B	12,B	14	14	4,B	11,B	13	13	3,B	10,B	12	12	2,B	9,B	11	11	1,B	8,B	10	10	0,B	+V,A	9	9	COM,A	15,A	8	8	7,A	14,A	7	7	6,A	13,A	6	6	5,A	12,A	5	5	4,A	11,A	4	4	3,A	10,A	3	3	2,A	9,A	2	2	1,A	8,A	1	1	0,A	<p>入カコネクタ2</p> <table border="1"> <thead> <tr> <th>信号名</th> <th>A</th> <th>B</th> <th>信号名</th> </tr> </thead> <tbody> <tr><td>0,A</td><td>1</td><td>1</td><td>8,A</td></tr> <tr><td>1,A</td><td>2</td><td>2</td><td>9,A</td></tr> <tr><td>2,A</td><td>3</td><td>3</td><td>10,A</td></tr> <tr><td>3,A</td><td>4</td><td>4</td><td>11,A</td></tr> <tr><td>4,A</td><td>5</td><td>5</td><td>12,A</td></tr> <tr><td>5,A</td><td>6</td><td>6</td><td>13,A</td></tr> <tr><td>6,A</td><td>7</td><td>7</td><td>14,A</td></tr> <tr><td>7,A</td><td>8</td><td>8</td><td>15,A</td></tr> <tr><td>COM,A</td><td>9</td><td>9</td><td>0V,A</td></tr> <tr><td>8,B</td><td>10</td><td>10</td><td>0,B</td></tr> <tr><td>1,B</td><td>11</td><td>11</td><td>9,B</td></tr> <tr><td>2,B</td><td>12</td><td>12</td><td>10,B</td></tr> <tr><td>3,B</td><td>13</td><td>13</td><td>11,B</td></tr> <tr><td>4,B</td><td>14</td><td>14</td><td>12,B</td></tr> <tr><td>5,B</td><td>15</td><td>15</td><td>13,B</td></tr> <tr><td>6,B</td><td>16</td><td>16</td><td>14,B</td></tr> <tr><td>7,B</td><td>17</td><td>17</td><td>15,B</td></tr> <tr><td>COM,B</td><td>18</td><td>18</td><td>0V,B</td></tr> <tr><td>0,C</td><td>19</td><td>19</td><td>8,C</td></tr> <tr><td>1,C</td><td>20</td><td>20</td><td>9,C</td></tr> <tr><td>2,C</td><td>21</td><td>21</td><td>10,C</td></tr> <tr><td>3,C</td><td>22</td><td>22</td><td>11,C</td></tr> <tr><td>4,C</td><td>23</td><td>23</td><td>12,C</td></tr> <tr><td>5,C</td><td>24</td><td>24</td><td>13,C</td></tr> <tr><td>6,C</td><td>25</td><td>25</td><td>14,C</td></tr> <tr><td>7,C</td><td>26</td><td>26</td><td>15,C</td></tr> <tr><td>COM,C</td><td>27</td><td>27</td><td>0V,C</td></tr> <tr><td>8,C</td><td>28</td><td>28</td><td>0,C</td></tr> </tbody> </table> <p>FCNオス56芯</p>	信号名	A	B	信号名	0,A	1	1	8,A	1,A	2	2	9,A	2,A	3	3	10,A	3,A	4	4	11,A	4,A	5	5	12,A	5,A	6	6	13,A	6,A	7	7	14,A	7,A	8	8	15,A	COM,A	9	9	0V,A	8,B	10	10	0,B	1,B	11	11	9,B	2,B	12	12	10,B	3,B	13	13	11,B	4,B	14	14	12,B	5,B	15	15	13,B	6,B	16	16	14,B	7,B	17	17	15,B	COM,B	18	18	0V,B	0,C	19	19	8,C	1,C	20	20	9,C	2,C	21	21	10,C	3,C	22	22	11,C	4,C	23	23	12,C	5,C	24	24	13,C	6,C	25	25	14,C	7,C	26	26	15,C	COM,C	27	27	0V,C	8,C	28	28	0,C
信号名	B	A	信号名																																																																																																																																																																																																																																		
+V,C	20	20	COM,C																																																																																																																																																																																																																																		
15,C	26	26	7,C																																																																																																																																																																																																																																		
14,C	25	25	6,C																																																																																																																																																																																																																																		
13,C	24	24	5,C																																																																																																																																																																																																																																		
12,C	23	23	4,C																																																																																																																																																																																																																																		
11,C	22	22	3,C																																																																																																																																																																																																																																		
10,C	21	21	2,C																																																																																																																																																																																																																																		
9,C	20	20	1,C																																																																																																																																																																																																																																		
8,C	19	19	0,C																																																																																																																																																																																																																																		
+V,B	18	18	COM,B																																																																																																																																																																																																																																		
15,B	17	17	7,B																																																																																																																																																																																																																																		
14,B	16	16	6,B																																																																																																																																																																																																																																		
13,B	15	15	5,B																																																																																																																																																																																																																																		
12,B	14	14	4,B																																																																																																																																																																																																																																		
11,B	13	13	3,B																																																																																																																																																																																																																																		
10,B	12	12	2,B																																																																																																																																																																																																																																		
9,B	11	11	1,B																																																																																																																																																																																																																																		
8,B	10	10	0,B																																																																																																																																																																																																																																		
+V,A	9	9	COM,A																																																																																																																																																																																																																																		
15,A	8	8	7,A																																																																																																																																																																																																																																		
14,A	7	7	6,A																																																																																																																																																																																																																																		
13,A	6	6	5,A																																																																																																																																																																																																																																		
12,A	5	5	4,A																																																																																																																																																																																																																																		
11,A	4	4	3,A																																																																																																																																																																																																																																		
10,A	3	3	2,A																																																																																																																																																																																																																																		
9,A	2	2	1,A																																																																																																																																																																																																																																		
8,A	1	1	0,A																																																																																																																																																																																																																																		
信号名	A	B	信号名																																																																																																																																																																																																																																		
0,A	1	1	8,A																																																																																																																																																																																																																																		
1,A	2	2	9,A																																																																																																																																																																																																																																		
2,A	3	3	10,A																																																																																																																																																																																																																																		
3,A	4	4	11,A																																																																																																																																																																																																																																		
4,A	5	5	12,A																																																																																																																																																																																																																																		
5,A	6	6	13,A																																																																																																																																																																																																																																		
6,A	7	7	14,A																																																																																																																																																																																																																																		
7,A	8	8	15,A																																																																																																																																																																																																																																		
COM,A	9	9	0V,A																																																																																																																																																																																																																																		
8,B	10	10	0,B																																																																																																																																																																																																																																		
1,B	11	11	9,B																																																																																																																																																																																																																																		
2,B	12	12	10,B																																																																																																																																																																																																																																		
3,B	13	13	11,B																																																																																																																																																																																																																																		
4,B	14	14	12,B																																																																																																																																																																																																																																		
5,B	15	15	13,B																																																																																																																																																																																																																																		
6,B	16	16	14,B																																																																																																																																																																																																																																		
7,B	17	17	15,B																																																																																																																																																																																																																																		
COM,B	18	18	0V,B																																																																																																																																																																																																																																		
0,C	19	19	8,C																																																																																																																																																																																																																																		
1,C	20	20	9,C																																																																																																																																																																																																																																		
2,C	21	21	10,C																																																																																																																																																																																																																																		
3,C	22	22	11,C																																																																																																																																																																																																																																		
4,C	23	23	12,C																																																																																																																																																																																																																																		
5,C	24	24	13,C																																																																																																																																																																																																																																		
6,C	25	25	14,C																																																																																																																																																																																																																																		
7,C	26	26	15,C																																																																																																																																																																																																																																		
COM,C	27	27	0V,C																																																																																																																																																																																																																																		
8,C	28	28	0,C																																																																																																																																																																																																																																		
商品ページ ▶569																																																																																																																																																																																																																																					

CS1W-MD292用																																																																																																																																																																																																																																					
(カスタムNO)X-PLC0175	(カスタムNO)X-PLC0176																																																																																																																																																																																																																																				
<p>入カコネクタ1</p> <table border="1"> <thead> <tr> <th>信号名</th> <th>B</th> <th>A</th> <th>信号名</th> </tr> </thead> <tbody> <tr><td>0V,C</td><td>20</td><td>20</td><td>COM,C</td></tr> <tr><td>15,C</td><td>26</td><td>26</td><td>7,C</td></tr> <tr><td>14,C</td><td>25</td><td>25</td><td>6,C</td></tr> <tr><td>13,C</td><td>24</td><td>24</td><td>5,C</td></tr> <tr><td>12,C</td><td>23</td><td>23</td><td>4,C</td></tr> <tr><td>11,C</td><td>22</td><td>22</td><td>3,C</td></tr> <tr><td>10,C</td><td>21</td><td>21</td><td>2,C</td></tr> <tr><td>9,C</td><td>20</td><td>20</td><td>1,C</td></tr> <tr><td>8,C</td><td>19</td><td>19</td><td>0,C</td></tr> <tr><td>0V,B</td><td>18</td><td>18</td><td>COM,B</td></tr> <tr><td>15,B</td><td>17</td><td>17</td><td>7,B</td></tr> <tr><td>14,B</td><td>16</td><td>16</td><td>6,B</td></tr> <tr><td>13,B</td><td>15</td><td>15</td><td>5,B</td></tr> <tr><td>12,B</td><td>14</td><td>14</td><td>4,B</td></tr> <tr><td>11,B</td><td>13</td><td>13</td><td>3,B</td></tr> <tr><td>10,B</td><td>12</td><td>12</td><td>2,B</td></tr> <tr><td>9,B</td><td>11</td><td>11</td><td>1,B</td></tr> <tr><td>8,B</td><td>10</td><td>10</td><td>0,B</td></tr> <tr><td>0V,A</td><td>9</td><td>9</td><td>COM,A</td></tr> <tr><td>15,A</td><td>8</td><td>8</td><td>7,A</td></tr> <tr><td>14,A</td><td>7</td><td>7</td><td>6,A</td></tr> <tr><td>13,A</td><td>6</td><td>6</td><td>5,A</td></tr> <tr><td>12,A</td><td>5</td><td>5</td><td>4,A</td></tr> <tr><td>11,A</td><td>4</td><td>4</td><td>3,A</td></tr> <tr><td>10,A</td><td>3</td><td>3</td><td>2,A</td></tr> <tr><td>9,A</td><td>2</td><td>2</td><td>1,A</td></tr> <tr><td>8,A</td><td>1</td><td>1</td><td>0,A</td></tr> </tbody> </table> <p>FCNオス56芯</p>	信号名	B	A	信号名	0V,C	20	20	COM,C	15,C	26	26	7,C	14,C	25	25	6,C	13,C	24	24	5,C	12,C	23	23	4,C	11,C	22	22	3,C	10,C	21	21	2,C	9,C	20	20	1,C	8,C	19	19	0,C	0V,B	18	18	COM,B	15,B	17	17	7,B	14,B	16	16	6,B	13,B	15	15	5,B	12,B	14	14	4,B	11,B	13	13	3,B	10,B	12	12	2,B	9,B	11	11	1,B	8,B	10	10	0,B	0V,A	9	9	COM,A	15,A	8	8	7,A	14,A	7	7	6,A	13,A	6	6	5,A	12,A	5	5	4,A	11,A	4	4	3,A	10,A	3	3	2,A	9,A	2	2	1,A	8,A	1	1	0,A	<p>入カコネクタ2</p> <table border="1"> <thead> <tr> <th>信号名</th> <th>A</th> <th>B</th> <th>信号名</th> </tr> </thead> <tbody> <tr><td>0,A</td><td>1</td><td>1</td><td>8,A</td></tr> <tr><td>1,A</td><td>2</td><td>2</td><td>9,A</td></tr> <tr><td>2,A</td><td>3</td><td>3</td><td>10,A</td></tr> <tr><td>3,A</td><td>4</td><td>4</td><td>11,A</td></tr> <tr><td>4,A</td><td>5</td><td>5</td><td>12,A</td></tr> <tr><td>5,A</td><td>6</td><td>6</td><td>13,A</td></tr> <tr><td>6,A</td><td>7</td><td>7</td><td>14,A</td></tr> <tr><td>7,A</td><td>8</td><td>8</td><td>15,A</td></tr> <tr><td>COM,A</td><td>9</td><td>9</td><td>0V,A</td></tr> <tr><td>0,B</td><td>10</td><td>10</td><td>8,B</td></tr> <tr><td>1,B</td><td>11</td><td>11</td><td>9,B</td></tr> <tr><td>2,B</td><td>12</td><td>12</td><td>10,B</td></tr> <tr><td>3,B</td><td>13</td><td>13</td><td>11,B</td></tr> <tr><td>4,B</td><td>14</td><td>14</td><td>12,B</td></tr> <tr><td>5,B</td><td>15</td><td>15</td><td>13,B</td></tr> <tr><td>6,B</td><td>16</td><td>16</td><td>14,B</td></tr> <tr><td>7,B</td><td>17</td><td>17</td><td>15,B</td></tr> <tr><td>COM,B</td><td>18</td><td>18</td><td>0V,B</td></tr> <tr><td>0,C</td><td>19</td><td>19</td><td>8,C</td></tr> <tr><td>1,C</td><td>20</td><td>20</td><td>9,C</td></tr> <tr><td>2,C</td><td>21</td><td>21</td><td>10,C</td></tr> <tr><td>3,C</td><td>22</td><td>22</td><td>11,C</td></tr> <tr><td>4,C</td><td>23</td><td>23</td><td>12,C</td></tr> <tr><td>5,C</td><td>24</td><td>24</td><td>13,C</td></tr> <tr><td>6,C</td><td>25</td><td>25</td><td>14,C</td></tr> <tr><td>7,C</td><td>26</td><td>26</td><td>15,C</td></tr> <tr><td>COM,C</td><td>27</td><td>27</td><td>0V,C</td></tr> <tr><td>8,C</td><td>28</td><td>28</td><td>0,C</td></tr> </tbody> </table> <p>FCNオス56芯</p>	信号名	A	B	信号名	0,A	1	1	8,A	1,A	2	2	9,A	2,A	3	3	10,A	3,A	4	4	11,A	4,A	5	5	12,A	5,A	6	6	13,A	6,A	7	7	14,A	7,A	8	8	15,A	COM,A	9	9	0V,A	0,B	10	10	8,B	1,B	11	11	9,B	2,B	12	12	10,B	3,B	13	13	11,B	4,B	14	14	12,B	5,B	15	15	13,B	6,B	16	16	14,B	7,B	17	17	15,B	COM,B	18	18	0V,B	0,C	19	19	8,C	1,C	20	20	9,C	2,C	21	21	10,C	3,C	22	22	11,C	4,C	23	23	12,C	5,C	24	24	13,C	6,C	25	25	14,C	7,C	26	26	15,C	COM,C	27	27	0V,C	8,C	28	28	0,C
信号名	B	A	信号名																																																																																																																																																																																																																																		
0V,C	20	20	COM,C																																																																																																																																																																																																																																		
15,C	26	26	7,C																																																																																																																																																																																																																																		
14,C	25	25	6,C																																																																																																																																																																																																																																		
13,C	24	24	5,C																																																																																																																																																																																																																																		
12,C	23	23	4,C																																																																																																																																																																																																																																		
11,C	22	22	3,C																																																																																																																																																																																																																																		
10,C	21	21	2,C																																																																																																																																																																																																																																		
9,C	20	20	1,C																																																																																																																																																																																																																																		
8,C	19	19	0,C																																																																																																																																																																																																																																		
0V,B	18	18	COM,B																																																																																																																																																																																																																																		
15,B	17	17	7,B																																																																																																																																																																																																																																		
14,B	16	16	6,B																																																																																																																																																																																																																																		
13,B	15	15	5,B																																																																																																																																																																																																																																		
12,B	14	14	4,B																																																																																																																																																																																																																																		
11,B	13	13	3,B																																																																																																																																																																																																																																		
10,B	12	12	2,B																																																																																																																																																																																																																																		
9,B	11	11	1,B																																																																																																																																																																																																																																		
8,B	10	10	0,B																																																																																																																																																																																																																																		
0V,A	9	9	COM,A																																																																																																																																																																																																																																		
15,A	8	8	7,A																																																																																																																																																																																																																																		
14,A	7	7	6,A																																																																																																																																																																																																																																		
13,A	6	6	5,A																																																																																																																																																																																																																																		
12,A	5	5	4,A																																																																																																																																																																																																																																		
11,A	4	4	3,A																																																																																																																																																																																																																																		
10,A	3	3	2,A																																																																																																																																																																																																																																		
9,A	2	2	1,A																																																																																																																																																																																																																																		
8,A	1	1	0,A																																																																																																																																																																																																																																		
信号名	A	B	信号名																																																																																																																																																																																																																																		
0,A	1	1	8,A																																																																																																																																																																																																																																		
1,A	2	2	9,A																																																																																																																																																																																																																																		
2,A	3	3	10,A																																																																																																																																																																																																																																		
3,A	4	4	11,A																																																																																																																																																																																																																																		
4,A	5	5	12,A																																																																																																																																																																																																																																		
5,A	6	6	13,A																																																																																																																																																																																																																																		
6,A	7	7	14,A																																																																																																																																																																																																																																		
7,A	8	8	15,A																																																																																																																																																																																																																																		
COM,A	9	9	0V,A																																																																																																																																																																																																																																		
0,B	10	10	8,B																																																																																																																																																																																																																																		
1,B	11	11	9,B																																																																																																																																																																																																																																		
2,B	12	12	10,B																																																																																																																																																																																																																																		
3,B	13	13	11,B																																																																																																																																																																																																																																		
4,B	14	14	12,B																																																																																																																																																																																																																																		
5,B	15	15	13,B																																																																																																																																																																																																																																		
6,B	16	16	14,B																																																																																																																																																																																																																																		
7,B	17	17	15,B																																																																																																																																																																																																																																		
COM,B	18	18	0V,B																																																																																																																																																																																																																																		
0,C	19	19	8,C																																																																																																																																																																																																																																		
1,C	20	20	9,C																																																																																																																																																																																																																																		
2,C	21	21	10,C																																																																																																																																																																																																																																		
3,C	22	22	11,C																																																																																																																																																																																																																																		
4,C	23	23	12,C																																																																																																																																																																																																																																		
5,C	24	24	13,C																																																																																																																																																																																																																																		
6,C	25	25	14,C																																																																																																																																																																																																																																		
7,C	26	26	15,C																																																																																																																																																																																																																																		
COM,C	27	27	0V,C																																																																																																																																																																																																																																		
8,C	28	28	0,C																																																																																																																																																																																																																																		
商品ページ ▶569																																																																																																																																																																																																																																					

CS1W-MD561用																																																																																																																																																																									
GPN-CS43Y/GPN-CS43T	GPN-CS44Y/GPN-CS44T																																																																																																																																																																								
(カスタムNO)X-PLC0177	(カスタムNO)X-PLC0178																																																																																																																																																																								
<p>入カコネクタ1</p> <table border="1"> <thead> <tr> <th>信号名</th> <th>B</th> <th>A</th> <th>信号名</th> </tr> </thead> <tbody> <tr><td>+V,D</td><td>20</td><td>20</td><td>+V,B</td></tr> <tr><td>COM1,B</td><td>19</td><td>19</td><td>COM0,B</td></tr> <tr><td>15,B</td><td>18</td><td>18</td><td>15,A</td></tr> <tr><td>14,B</td><td>17</td><td>17</td><td>14,A</td></tr> <tr><td>13,B</td><td>16</td><td>16</td><td>13,A</td></tr> <tr><td>12,B</td><td>15</td><td>15</td><td>12,A</td></tr> <tr><td>11,B</td><td>14</td><td>14</td><td>11,A</td></tr> <tr><td>10,B</td><td>13</td><td>13</td><td>10,A</td></tr> <tr><td>9,B</td><td>12</td><td>12</td><td>9,A</td></tr> <tr><td>8,B</td><td>11</td><td>11</td><td>8,A</td></tr> <tr><td>+V,C</td><td>10</td><td>10</td><td>+V,A</td></tr> <tr><td>COM1,A</td><td>9</td><td>9</td><td>COM0,A</td></tr> <tr><td>7,B</td><td>8</td><td>8</td><td>7,A</td></tr> <tr><td>6,B</td><td>7</td><td>7</td><td>6,A</td></tr> <tr><td>5,B</td><td>6</td><td>6</td><td>5,A</td></tr> <tr><td>4,B</td><td>5</td><td>5</td><td>4,A</td></tr> <tr><td>3,B</td><td>4</td><td>4</td><td>3,A</td></tr> <tr><td>2,B</td><td>3</td><td>3</td><td>2,A</td></tr> <tr><td>1,B</td><td>2</td><td>2</td><td>1,A</td></tr> <tr><td>0,B</td><td>1</td><td>1</td><td>0,A</td></tr> </tbody> </table> <p>FCNオス40芯</p>	信号名	B	A	信号名	+V,D	20	20	+V,B	COM1,B	19	19	COM0,B	15,B	18	18	15,A	14,B	17	17	14,A	13,B	16	16	13,A	12,B	15	15	12,A	11,B	14	14	11,A	10,B	13	13	10,A	9,B	12	12	9,A	8,B	11	11	8,A	+V,C	10	10	+V,A	COM1,A	9	9	COM0,A	7,B	8	8	7,A	6,B	7	7	6,A	5,B	6	6	5,A	4,B	5	5	4,A	3,B	4	4	3,A	2,B	3	3	2,A	1,B	2	2	1,A	0,B	1	1	0,A	<p>入カコネクタ2</p> <table border="1"> <thead> <tr> <th>信号名</th> <th>A</th> <th>B</th> <th>信号名</th> </tr> </thead> <tbody> <tr><td>0,A</td><td>1</td><td>1</td><td>0,B</td></tr> <tr><td>1,A</td><td>2</td><td>2</td><td>1,B</td></tr> <tr><td>2,A</td><td>3</td><td>3</td><td>2,B</td></tr> <tr><td>3,A</td><td>4</td><td>4</td><td>3,B</td></tr> <tr><td>4,A</td><td>5</td><td>5</td><td>4,B</td></tr> <tr><td>5,A</td><td>6</td><td>6</td><td>5,B</td></tr> <tr><td>6,A</td><td>7</td><td>7</td><td>6,B</td></tr> <tr><td>7,A</td><td>8</td><td>8</td><td>7,B</td></tr> <tr><td>COM2,A</td><td>9</td><td>9</td><td>COM3,A</td></tr> <tr><td>8,A</td><td>10</td><td>10</td><td>8,B</td></tr> <tr><td>9,A</td><td>11</td><td>11</td><td>9,B</td></tr> <tr><td>10,A</td><td>12</td><td>12</td><td>10,B</td></tr> <tr><td>11,A</td><td>13</td><td>13</td><td>11,B</td></tr> <tr><td>12,A</td><td>14</td><td>14</td><td>12,B</td></tr> <tr><td>13,A</td><td>15</td><td>15</td><td>13,B</td></tr> <tr><td>14,A</td><td>16</td><td>16</td><td>14,B</td></tr> <tr><td>15,A</td><td>17</td><td>17</td><td>15,B</td></tr> <tr><td>COM2,B</td><td>18</td><td>18</td><td>COM3,B</td></tr> <tr><td>19</td><td>19</td><td>19</td><td>0,B</td></tr> <tr><td>20</td><td>20</td><td>20</td><td>0,A</td></tr> </tbody> </table> <p>FCNオス40芯</p>	信号名	A	B	信号名	0,A	1	1	0,B	1,A	2	2	1,B	2,A	3	3	2,B	3,A	4	4	3,B	4,A	5	5	4,B	5,A	6	6	5,B	6,A	7	7	6,B	7,A	8	8	7,B	COM2,A	9	9	COM3,A	8,A	10	10	8,B	9,A	11	11	9,B	10,A	12	12	10,B	11,A	13	13	11,B	12,A	14	14	12,B	13,A	15	15	13,B	14,A	16	16	14,B	15,A	17	17	15,B	COM2,B	18	18	COM3,B	19	19	19	0,B	20	20	20	0,A
信号名	B	A	信号名																																																																																																																																																																						
+V,D	20	20	+V,B																																																																																																																																																																						
COM1,B	19	19	COM0,B																																																																																																																																																																						
15,B	18	18	15,A																																																																																																																																																																						
14,B	17	17	14,A																																																																																																																																																																						
13,B	16	16	13,A																																																																																																																																																																						
12,B	15	15	12,A																																																																																																																																																																						
11,B	14	14	11,A																																																																																																																																																																						
10,B	13	13	10,A																																																																																																																																																																						
9,B	12	12	9,A																																																																																																																																																																						
8,B	11	11	8,A																																																																																																																																																																						
+V,C	10	10	+V,A																																																																																																																																																																						
COM1,A	9	9	COM0,A																																																																																																																																																																						
7,B	8	8	7,A																																																																																																																																																																						
6,B	7	7	6,A																																																																																																																																																																						
5,B	6	6	5,A																																																																																																																																																																						
4,B	5	5	4,A																																																																																																																																																																						
3,B	4	4	3,A																																																																																																																																																																						
2,B	3	3	2,A																																																																																																																																																																						
1,B	2	2	1,A																																																																																																																																																																						
0,B	1	1	0,A																																																																																																																																																																						
信号名	A	B	信号名																																																																																																																																																																						
0,A	1	1	0,B																																																																																																																																																																						
1,A	2	2	1,B																																																																																																																																																																						
2,A	3	3	2,B																																																																																																																																																																						
3,A	4	4	3,B																																																																																																																																																																						
4,A	5	5	4,B																																																																																																																																																																						
5,A	6	6	5,B																																																																																																																																																																						
6,A	7	7	6,B																																																																																																																																																																						
7,A	8	8	7,B																																																																																																																																																																						
COM2,A	9	9	COM3,A																																																																																																																																																																						
8,A	10	10	8,B																																																																																																																																																																						
9,A	11	11	9,B																																																																																																																																																																						
10,A	12	12	10,B																																																																																																																																																																						
11,A	13	13	11,B																																																																																																																																																																						
12,A	14	14	12,B																																																																																																																																																																						
13,A	15	15	13,B																																																																																																																																																																						
14,A	16	16	14,B																																																																																																																																																																						
15,A	17	17	15,B																																																																																																																																																																						
COM2,B	18	18	COM3,B																																																																																																																																																																						
19	19	19	0,B																																																																																																																																																																						
20	20	20	0,A																																																																																																																																																																						
商品ページ ▶569, 572																																																																																																																																																																									

*型番末尾にカスタムNOをつけてご注文ください。(型番は商品ページにてご確認ください)
 *信号名は同信号名の区別のためにPLCメーカーマニュアルと若干表現が異なる場合がありますので、確認のうえご注文ください。
 信号名表記のないピンは未接続です。ケーブルは必要ピン数に合わせて選定しております。

コネクタ付ケーブル

CS1W-NC113用		CS1W-NC133用		CS1W-NC213用		CS1W-NC233用																																																																																																																																																																																																																																																																																																																																																																																																																	
GPN-CS77Y/GPN-CS77T		GPN-CS78Y/GPN-CS78T		GPN-CS79Y/GPN-CS79T		GPN-CS82Y/GPN-CS82T																																																																																																																																																																																																																																																																																																																																																																																																																	
(カスタムNO)X-PLC0179		(カスタムNO)X-PLC0180		(カスタムNO)X-PLC0181		(カスタムNO)X-PLC0182																																																																																																																																																																																																																																																																																																																																																																																																																	
<p>入出力コネクタ</p> <table border="1"> <tr><th colspan="2">A</th><th colspan="2">B</th></tr> <tr><td>1</td><td>1</td><td>1</td><td>1</td></tr> <tr><td>2</td><td>2</td><td>2</td><td>2</td></tr> <tr><td>3</td><td>3</td><td>3</td><td>3</td></tr> <tr><td>4</td><td>4</td><td>4</td><td>4</td></tr> <tr><td>5</td><td>5</td><td>5</td><td>5</td></tr> <tr><td>6</td><td>6</td><td>6</td><td>6</td></tr> <tr><td>7</td><td>7</td><td>7</td><td>7</td></tr> <tr><td>8</td><td>8</td><td>8</td><td>8</td></tr> <tr><td>9</td><td>9</td><td>9</td><td>9</td></tr> <tr><td>10</td><td>10</td><td>10</td><td>10</td></tr> <tr><td>11</td><td>11</td><td>11</td><td>11</td></tr> <tr><td>12</td><td>12</td><td>12</td><td>12</td></tr> <tr><td>13</td><td>13</td><td>13</td><td>13</td></tr> <tr><td>14</td><td>14</td><td>14</td><td>14</td></tr> <tr><td>15</td><td>15</td><td>15</td><td>15</td></tr> <tr><td>16</td><td>16</td><td>16</td><td>16</td></tr> <tr><td>17</td><td>17</td><td>17</td><td>17</td></tr> <tr><td>18</td><td>18</td><td>18</td><td>18</td></tr> <tr><td>19</td><td>19</td><td>19</td><td>19</td></tr> <tr><td>20</td><td>20</td><td>20</td><td>20</td></tr> <tr><td>21</td><td>21</td><td>21</td><td>21</td></tr> <tr><td>22</td><td>22</td><td>22</td><td>22</td></tr> <tr><td>23</td><td>23</td><td>23</td><td>23</td></tr> <tr><td>24</td><td>24</td><td>24</td><td>24</td></tr> </table> <p>FCNオス48芯</p>		A		B		1	1	1	1	2	2	2	2	3	3	3	3	4	4	4	4	5	5	5	5	6	6	6	6	7	7	7	7	8	8	8	8	9	9	9	9	10	10	10	10	11	11	11	11	12	12	12	12	13	13	13	13	14	14	14	14	15	15	15	15	16	16	16	16	17	17	17	17	18	18	18	18	19	19	19	19	20	20	20	20	21	21	21	21	22	22	22	22	23	23	23	23	24	24	24	24	<p>入出力コネクタ</p> <table border="1"> <tr><th colspan="2">A</th><th colspan="2">B</th></tr> <tr><td>1</td><td>1</td><td>1</td><td>1</td></tr> <tr><td>2</td><td>2</td><td>2</td><td>2</td></tr> <tr><td>3</td><td>3</td><td>3</td><td>3</td></tr> <tr><td>4</td><td>4</td><td>4</td><td>4</td></tr> <tr><td>5</td><td>5</td><td>5</td><td>5</td></tr> <tr><td>6</td><td>6</td><td>6</td><td>6</td></tr> <tr><td>7</td><td>7</td><td>7</td><td>7</td></tr> <tr><td>8</td><td>8</td><td>8</td><td>8</td></tr> <tr><td>9</td><td>9</td><td>9</td><td>9</td></tr> <tr><td>10</td><td>10</td><td>10</td><td>10</td></tr> <tr><td>11</td><td>11</td><td>11</td><td>11</td></tr> <tr><td>12</td><td>12</td><td>12</td><td>12</td></tr> <tr><td>13</td><td>13</td><td>13</td><td>13</td></tr> <tr><td>14</td><td>14</td><td>14</td><td>14</td></tr> <tr><td>15</td><td>15</td><td>15</td><td>15</td></tr> <tr><td>16</td><td>16</td><td>16</td><td>16</td></tr> <tr><td>17</td><td>17</td><td>17</td><td>17</td></tr> <tr><td>18</td><td>18</td><td>18</td><td>18</td></tr> <tr><td>19</td><td>19</td><td>19</td><td>19</td></tr> <tr><td>20</td><td>20</td><td>20</td><td>20</td></tr> <tr><td>21</td><td>21</td><td>21</td><td>21</td></tr> <tr><td>22</td><td>22</td><td>22</td><td>22</td></tr> <tr><td>23</td><td>23</td><td>23</td><td>23</td></tr> <tr><td>24</td><td>24</td><td>24</td><td>24</td></tr> </table> <p>FCNオス48芯</p>		A		B		1	1	1	1	2	2	2	2	3	3	3	3	4	4	4	4	5	5	5	5	6	6	6	6	7	7	7	7	8	8	8	8	9	9	9	9	10	10	10	10	11	11	11	11	12	12	12	12	13	13	13	13	14	14	14	14	15	15	15	15	16	16	16	16	17	17	17	17	18	18	18	18	19	19	19	19	20	20	20	20	21	21	21	21	22	22	22	22	23	23	23	23	24	24	24	24	<p>入出力コネクタ</p> <table border="1"> <tr><th colspan="2">A</th><th colspan="2">B</th></tr> <tr><td>1</td><td>1</td><td>B1</td><td>B1</td></tr> <tr><td>2</td><td>2</td><td>B2</td><td>B2</td></tr> <tr><td>3</td><td>3</td><td>B3</td><td>B3</td></tr> <tr><td>4</td><td>4</td><td>B4</td><td>B4</td></tr> <tr><td>5</td><td>5</td><td>B5</td><td>B5</td></tr> <tr><td>6</td><td>6</td><td>B6</td><td>B6</td></tr> <tr><td>7</td><td>7</td><td>B7</td><td>B7</td></tr> <tr><td>8</td><td>8</td><td>B8</td><td>B8</td></tr> <tr><td>9</td><td>9</td><td>B9</td><td>B9</td></tr> <tr><td>10</td><td>10</td><td>B10</td><td>B10</td></tr> <tr><td>11</td><td>11</td><td>B11</td><td>B11</td></tr> <tr><td>12</td><td>12</td><td>B12</td><td>B12</td></tr> <tr><td>13</td><td>13</td><td>B13</td><td>B13</td></tr> <tr><td>14</td><td>14</td><td>B14</td><td>B14</td></tr> <tr><td>15</td><td>15</td><td>B15</td><td>B15</td></tr> <tr><td>16</td><td>16</td><td>B16</td><td>B16</td></tr> <tr><td>17</td><td>17</td><td>B17</td><td>B17</td></tr> <tr><td>18</td><td>18</td><td>B18</td><td>B18</td></tr> <tr><td>19</td><td>19</td><td>B19</td><td>B19</td></tr> <tr><td>20</td><td>20</td><td>B20</td><td>B20</td></tr> <tr><td>21</td><td>21</td><td>B21</td><td>B21</td></tr> <tr><td>22</td><td>22</td><td>B22</td><td>B22</td></tr> <tr><td>23</td><td>23</td><td>B23</td><td>B23</td></tr> <tr><td>24</td><td>24</td><td>B24</td><td>B24</td></tr> </table> <p>FCNオス48芯</p>		A		B		1	1	B1	B1	2	2	B2	B2	3	3	B3	B3	4	4	B4	B4	5	5	B5	B5	6	6	B6	B6	7	7	B7	B7	8	8	B8	B8	9	9	B9	B9	10	10	B10	B10	11	11	B11	B11	12	12	B12	B12	13	13	B13	B13	14	14	B14	B14	15	15	B15	B15	16	16	B16	B16	17	17	B17	B17	18	18	B18	B18	19	19	B19	B19	20	20	B20	B20	21	21	B21	B21	22	22	B22	B22	23	23	B23	B23	24	24	B24	B24	<p>入出力コネクタ</p> <table border="1"> <tr><th colspan="2">A</th><th colspan="2">B</th></tr> <tr><td>1</td><td>1</td><td>B1</td><td>B1</td></tr> <tr><td>2</td><td>2</td><td>B2</td><td>B2</td></tr> <tr><td>3</td><td>3</td><td>B3</td><td>B3</td></tr> <tr><td>4</td><td>4</td><td>B4</td><td>B4</td></tr> <tr><td>5</td><td>5</td><td>B5</td><td>B5</td></tr> <tr><td>6</td><td>6</td><td>B6</td><td>B6</td></tr> <tr><td>7</td><td>7</td><td>B7</td><td>B7</td></tr> <tr><td>8</td><td>8</td><td>B8</td><td>B8</td></tr> <tr><td>9</td><td>9</td><td>B9</td><td>B9</td></tr> <tr><td>10</td><td>10</td><td>B10</td><td>B10</td></tr> <tr><td>11</td><td>11</td><td>B11</td><td>B11</td></tr> <tr><td>12</td><td>12</td><td>B12</td><td>B12</td></tr> <tr><td>13</td><td>13</td><td>B13</td><td>B13</td></tr> <tr><td>14</td><td>14</td><td>B14</td><td>B14</td></tr> <tr><td>15</td><td>15</td><td>B15</td><td>B15</td></tr> <tr><td>16</td><td>16</td><td>B16</td><td>B16</td></tr> <tr><td>17</td><td>17</td><td>B17</td><td>B17</td></tr> <tr><td>18</td><td>18</td><td>B18</td><td>B18</td></tr> <tr><td>19</td><td>19</td><td>B19</td><td>B19</td></tr> <tr><td>20</td><td>20</td><td>B20</td><td>B20</td></tr> <tr><td>21</td><td>21</td><td>B21</td><td>B21</td></tr> <tr><td>22</td><td>22</td><td>B22</td><td>B22</td></tr> <tr><td>23</td><td>23</td><td>B23</td><td>B23</td></tr> <tr><td>24</td><td>24</td><td>B24</td><td>B24</td></tr> </table> <p>FCNオス48芯</p>		A		B		1	1	B1	B1	2	2	B2	B2	3	3	B3	B3	4	4	B4	B4	5	5	B5	B5	6	6	B6	B6	7	7	B7	B7	8	8	B8	B8	9	9	B9	B9	10	10	B10	B10	11	11	B11	B11	12	12	B12	B12	13	13	B13	B13	14	14	B14	B14	15	15	B15	B15	16	16	B16	B16	17	17	B17	B17	18	18	B18	B18	19	19	B19	B19	20	20	B20	B20	21	21	B21	B21	22	22	B22	B22	23	23	B23	B23	24	24	B24	B24
A		B																																																																																																																																																																																																																																																																																																																																																																																																																					
1	1	1	1																																																																																																																																																																																																																																																																																																																																																																																																																				
2	2	2	2																																																																																																																																																																																																																																																																																																																																																																																																																				
3	3	3	3																																																																																																																																																																																																																																																																																																																																																																																																																				
4	4	4	4																																																																																																																																																																																																																																																																																																																																																																																																																				
5	5	5	5																																																																																																																																																																																																																																																																																																																																																																																																																				
6	6	6	6																																																																																																																																																																																																																																																																																																																																																																																																																				
7	7	7	7																																																																																																																																																																																																																																																																																																																																																																																																																				
8	8	8	8																																																																																																																																																																																																																																																																																																																																																																																																																				
9	9	9	9																																																																																																																																																																																																																																																																																																																																																																																																																				
10	10	10	10																																																																																																																																																																																																																																																																																																																																																																																																																				
11	11	11	11																																																																																																																																																																																																																																																																																																																																																																																																																				
12	12	12	12																																																																																																																																																																																																																																																																																																																																																																																																																				
13	13	13	13																																																																																																																																																																																																																																																																																																																																																																																																																				
14	14	14	14																																																																																																																																																																																																																																																																																																																																																																																																																				
15	15	15	15																																																																																																																																																																																																																																																																																																																																																																																																																				
16	16	16	16																																																																																																																																																																																																																																																																																																																																																																																																																				
17	17	17	17																																																																																																																																																																																																																																																																																																																																																																																																																				
18	18	18	18																																																																																																																																																																																																																																																																																																																																																																																																																				
19	19	19	19																																																																																																																																																																																																																																																																																																																																																																																																																				
20	20	20	20																																																																																																																																																																																																																																																																																																																																																																																																																				
21	21	21	21																																																																																																																																																																																																																																																																																																																																																																																																																				
22	22	22	22																																																																																																																																																																																																																																																																																																																																																																																																																				
23	23	23	23																																																																																																																																																																																																																																																																																																																																																																																																																				
24	24	24	24																																																																																																																																																																																																																																																																																																																																																																																																																				
A		B																																																																																																																																																																																																																																																																																																																																																																																																																					
1	1	1	1																																																																																																																																																																																																																																																																																																																																																																																																																				
2	2	2	2																																																																																																																																																																																																																																																																																																																																																																																																																				
3	3	3	3																																																																																																																																																																																																																																																																																																																																																																																																																				
4	4	4	4																																																																																																																																																																																																																																																																																																																																																																																																																				
5	5	5	5																																																																																																																																																																																																																																																																																																																																																																																																																				
6	6	6	6																																																																																																																																																																																																																																																																																																																																																																																																																				
7	7	7	7																																																																																																																																																																																																																																																																																																																																																																																																																				
8	8	8	8																																																																																																																																																																																																																																																																																																																																																																																																																				
9	9	9	9																																																																																																																																																																																																																																																																																																																																																																																																																				
10	10	10	10																																																																																																																																																																																																																																																																																																																																																																																																																				
11	11	11	11																																																																																																																																																																																																																																																																																																																																																																																																																				
12	12	12	12																																																																																																																																																																																																																																																																																																																																																																																																																				
13	13	13	13																																																																																																																																																																																																																																																																																																																																																																																																																				
14	14	14	14																																																																																																																																																																																																																																																																																																																																																																																																																				
15	15	15	15																																																																																																																																																																																																																																																																																																																																																																																																																				
16	16	16	16																																																																																																																																																																																																																																																																																																																																																																																																																				
17	17	17	17																																																																																																																																																																																																																																																																																																																																																																																																																				
18	18	18	18																																																																																																																																																																																																																																																																																																																																																																																																																				
19	19	19	19																																																																																																																																																																																																																																																																																																																																																																																																																				
20	20	20	20																																																																																																																																																																																																																																																																																																																																																																																																																				
21	21	21	21																																																																																																																																																																																																																																																																																																																																																																																																																				
22	22	22	22																																																																																																																																																																																																																																																																																																																																																																																																																				
23	23	23	23																																																																																																																																																																																																																																																																																																																																																																																																																				
24	24	24	24																																																																																																																																																																																																																																																																																																																																																																																																																				
A		B																																																																																																																																																																																																																																																																																																																																																																																																																					
1	1	B1	B1																																																																																																																																																																																																																																																																																																																																																																																																																				
2	2	B2	B2																																																																																																																																																																																																																																																																																																																																																																																																																				
3	3	B3	B3																																																																																																																																																																																																																																																																																																																																																																																																																				
4	4	B4	B4																																																																																																																																																																																																																																																																																																																																																																																																																				
5	5	B5	B5																																																																																																																																																																																																																																																																																																																																																																																																																				
6	6	B6	B6																																																																																																																																																																																																																																																																																																																																																																																																																				
7	7	B7	B7																																																																																																																																																																																																																																																																																																																																																																																																																				
8	8	B8	B8																																																																																																																																																																																																																																																																																																																																																																																																																				
9	9	B9	B9																																																																																																																																																																																																																																																																																																																																																																																																																				
10	10	B10	B10																																																																																																																																																																																																																																																																																																																																																																																																																				
11	11	B11	B11																																																																																																																																																																																																																																																																																																																																																																																																																				
12	12	B12	B12																																																																																																																																																																																																																																																																																																																																																																																																																				
13	13	B13	B13																																																																																																																																																																																																																																																																																																																																																																																																																				
14	14	B14	B14																																																																																																																																																																																																																																																																																																																																																																																																																				
15	15	B15	B15																																																																																																																																																																																																																																																																																																																																																																																																																				
16	16	B16	B16																																																																																																																																																																																																																																																																																																																																																																																																																				
17	17	B17	B17																																																																																																																																																																																																																																																																																																																																																																																																																				
18	18	B18	B18																																																																																																																																																																																																																																																																																																																																																																																																																				
19	19	B19	B19																																																																																																																																																																																																																																																																																																																																																																																																																				
20	20	B20	B20																																																																																																																																																																																																																																																																																																																																																																																																																				
21	21	B21	B21																																																																																																																																																																																																																																																																																																																																																																																																																				
22	22	B22	B22																																																																																																																																																																																																																																																																																																																																																																																																																				
23	23	B23	B23																																																																																																																																																																																																																																																																																																																																																																																																																				
24	24	B24	B24																																																																																																																																																																																																																																																																																																																																																																																																																				
A		B																																																																																																																																																																																																																																																																																																																																																																																																																					
1	1	B1	B1																																																																																																																																																																																																																																																																																																																																																																																																																				
2	2	B2	B2																																																																																																																																																																																																																																																																																																																																																																																																																				
3	3	B3	B3																																																																																																																																																																																																																																																																																																																																																																																																																				
4	4	B4	B4																																																																																																																																																																																																																																																																																																																																																																																																																				
5	5	B5	B5																																																																																																																																																																																																																																																																																																																																																																																																																				
6	6	B6	B6																																																																																																																																																																																																																																																																																																																																																																																																																				
7	7	B7	B7																																																																																																																																																																																																																																																																																																																																																																																																																				
8	8	B8	B8																																																																																																																																																																																																																																																																																																																																																																																																																				
9	9	B9	B9																																																																																																																																																																																																																																																																																																																																																																																																																				
10	10	B10	B10																																																																																																																																																																																																																																																																																																																																																																																																																				
11	11	B11	B11																																																																																																																																																																																																																																																																																																																																																																																																																				
12	12	B12	B12																																																																																																																																																																																																																																																																																																																																																																																																																				
13	13	B13	B13																																																																																																																																																																																																																																																																																																																																																																																																																				
14	14	B14	B14																																																																																																																																																																																																																																																																																																																																																																																																																				
15	15	B15	B15																																																																																																																																																																																																																																																																																																																																																																																																																				
16	16	B16	B16																																																																																																																																																																																																																																																																																																																																																																																																																				
17	17	B17	B17																																																																																																																																																																																																																																																																																																																																																																																																																				
18	18	B18	B18																																																																																																																																																																																																																																																																																																																																																																																																																				
19	19	B19	B19																																																																																																																																																																																																																																																																																																																																																																																																																				
20	20	B20	B20																																																																																																																																																																																																																																																																																																																																																																																																																				
21	21	B21	B21																																																																																																																																																																																																																																																																																																																																																																																																																				
22	22	B22	B22																																																																																																																																																																																																																																																																																																																																																																																																																				
23	23	B23	B23																																																																																																																																																																																																																																																																																																																																																																																																																				
24	24	B24	B24																																																																																																																																																																																																																																																																																																																																																																																																																				
商品ページ 570, 572		商品ページ 570, 572		商品ページ 570, 572		商品ページ 570, 572																																																																																																																																																																																																																																																																																																																																																																																																																	

CS1W-NC413用		CS1W-NC433用																																																																																																																																																																																																																																																																																																																																																																																																																					
GPN-CS83Y/GPN-CS83T		GPN-CS85Y/GPN-CS85T																																																																																																																																																																																																																																																																																																																																																																																																																					
(カスタムNO)X-PLC0183		(カスタムNO)X-PLC0185																																																																																																																																																																																																																																																																																																																																																																																																																					
<p>入出力コネクタ1</p> <table border="1"> <tr><th colspan="2">A</th><th colspan="2">B</th></tr> <tr><td>1</td><td>1</td><td>B1</td><td>B1</td></tr> <tr><td>2</td><td>2</td><td>B2</td><td>B2</td></tr> <tr><td>3</td><td>3</td><td>B3</td><td>B3</td></tr> <tr><td>4</td><td>4</td><td>B4</td><td>B4</td></tr> <tr><td>5</td><td>5</td><td>B5</td><td>B5</td></tr> <tr><td>6</td><td>6</td><td>B6</td><td>B6</td></tr> <tr><td>7</td><td>7</td><td>B7</td><td>B7</td></tr> <tr><td>8</td><td>8</td><td>B8</td><td>B8</td></tr> <tr><td>9</td><td>9</td><td>B9</td><td>B9</td></tr> <tr><td>10</td><td>10</td><td>B10</td><td>B10</td></tr> <tr><td>11</td><td>11</td><td>B11</td><td>B11</td></tr> <tr><td>12</td><td>12</td><td>B12</td><td>B12</td></tr> <tr><td>13</td><td>13</td><td>B13</td><td>B13</td></tr> <tr><td>14</td><td>14</td><td>B14</td><td>B14</td></tr> <tr><td>15</td><td>15</td><td>B15</td><td>B15</td></tr> <tr><td>16</td><td>16</td><td>B16</td><td>B16</td></tr> <tr><td>17</td><td>17</td><td>B17</td><td>B17</td></tr> <tr><td>18</td><td>18</td><td>B18</td><td>B18</td></tr> <tr><td>19</td><td>19</td><td>B19</td><td>B19</td></tr> <tr><td>20</td><td>20</td><td>B20</td><td>B20</td></tr> <tr><td>21</td><td>21</td><td>B21</td><td>B21</td></tr> <tr><td>22</td><td>22</td><td>B22</td><td>B22</td></tr> <tr><td>23</td><td>23</td><td>B23</td><td>B23</td></tr> <tr><td>24</td><td>24</td><td>B24</td><td>B24</td></tr> </table> <p>FCNオス48芯</p>		A		B		1	1	B1	B1	2	2	B2	B2	3	3	B3	B3	4	4	B4	B4	5	5	B5	B5	6	6	B6	B6	7	7	B7	B7	8	8	B8	B8	9	9	B9	B9	10	10	B10	B10	11	11	B11	B11	12	12	B12	B12	13	13	B13	B13	14	14	B14	B14	15	15	B15	B15	16	16	B16	B16	17	17	B17	B17	18	18	B18	B18	19	19	B19	B19	20	20	B20	B20	21	21	B21	B21	22	22	B22	B22	23	23	B23	B23	24	24	B24	B24	<p>入出力コネクタ2</p> <table border="1"> <tr><th colspan="2">A</th><th colspan="2">B</th></tr> <tr><td>1</td><td>1</td><td>B1</td><td>B1</td></tr> <tr><td>2</td><td>2</td><td>B2</td><td>B2</td></tr> <tr><td>3</td><td>3</td><td>B3</td><td>B3</td></tr> <tr><td>4</td><td>4</td><td>B4</td><td>B4</td></tr> <tr><td>5</td><td>5</td><td>B5</td><td>B5</td></tr> <tr><td>6</td><td>6</td><td>B6</td><td>B6</td></tr> <tr><td>7</td><td>7</td><td>B7</td><td>B7</td></tr> <tr><td>8</td><td>8</td><td>B8</td><td>B8</td></tr> <tr><td>9</td><td>9</td><td>B9</td><td>B9</td></tr> <tr><td>10</td><td>10</td><td>B10</td><td>B10</td></tr> <tr><td>11</td><td>11</td><td>B11</td><td>B11</td></tr> <tr><td>12</td><td>12</td><td>B12</td><td>B12</td></tr> <tr><td>13</td><td>13</td><td>B13</td><td>B13</td></tr> <tr><td>14</td><td>14</td><td>B14</td><td>B14</td></tr> <tr><td>15</td><td>15</td><td>B15</td><td>B15</td></tr> <tr><td>16</td><td>16</td><td>B16</td><td>B16</td></tr> <tr><td>17</td><td>17</td><td>B17</td><td>B17</td></tr> <tr><td>18</td><td>18</td><td>B18</td><td>B18</td></tr> <tr><td>19</td><td>19</td><td>B19</td><td>B19</td></tr> <tr><td>20</td><td>20</td><td>B20</td><td>B20</td></tr> <tr><td>21</td><td>21</td><td>B21</td><td>B21</td></tr> <tr><td>22</td><td>22</td><td>B22</td><td>B22</td></tr> <tr><td>23</td><td>23</td><td>B23</td><td>B23</td></tr> <tr><td>24</td><td>24</td><td>B24</td><td>B24</td></tr> </table> <p>FCNオス48芯</p>		A		B		1	1	B1	B1	2	2	B2	B2	3	3	B3	B3	4	4	B4	B4	5	5	B5	B5	6	6	B6	B6	7	7	B7	B7	8	8	B8	B8	9	9	B9	B9	10	10	B10	B10	11	11	B11	B11	12	12	B12	B12	13	13	B13	B13	14	14	B14	B14	15	15	B15	B15	16	16	B16	B16	17	17	B17	B17	18	18	B18	B18	19	19	B19	B19	20	20	B20	B20	21	21	B21	B21	22	22	B22	B22	23	23	B23	B23	24	24	B24	B24	<p>入出力コネクタ1</p> <table border="1"> <tr><th colspan="2">A</th><th colspan="2">B</th></tr> <tr><td>1</td><td>1</td><td>B1</td><td>B1</td></tr> <tr><td>2</td><td>2</td><td>B2</td><td>B2</td></tr> <tr><td>3</td><td>3</td><td>B3</td><td>B3</td></tr> <tr><td>4</td><td>4</td><td>B4</td><td>B4</td></tr> <tr><td>5</td><td>5</td><td>B5</td><td>B5</td></tr> <tr><td>6</td><td>6</td><td>B6</td><td>B6</td></tr> <tr><td>7</td><td>7</td><td>B7</td><td>B7</td></tr> <tr><td>8</td><td>8</td><td>B8</td><td>B8</td></tr> <tr><td>9</td><td>9</td><td>B9</td><td>B9</td></tr> <tr><td>10</td><td>10</td><td>B10</td><td>B10</td></tr> <tr><td>11</td><td>11</td><td>B11</td><td>B11</td></tr> <tr><td>12</td><td>12</td><td>B12</td><td>B12</td></tr> <tr><td>13</td><td>13</td><td>B13</td><td>B13</td></tr> <tr><td>14</td><td>14</td><td>B14</td><td>B14</td></tr> <tr><td>15</td><td>15</td><td>B15</td><td>B15</td></tr> <tr><td>16</td><td>16</td><td>B16</td><td>B16</td></tr> <tr><td>17</td><td>17</td><td>B17</td><td>B17</td></tr> <tr><td>18</td><td>18</td><td>B18</td><td>B18</td></tr> <tr><td>19</td><td>19</td><td>B19</td><td>B19</td></tr> <tr><td>20</td><td>20</td><td>B20</td><td>B20</td></tr> <tr><td>21</td><td>21</td><td>B21</td><td>B21</td></tr> <tr><td>22</td><td>22</td><td>B22</td><td>B22</td></tr> <tr><td>23</td><td>23</td><td>B23</td><td>B23</td></tr> <tr><td>24</td><td>24</td><td>B24</td><td>B24</td></tr> </table> <p>FCNオス48芯</p>		A		B		1	1	B1	B1	2	2	B2	B2	3	3	B3	B3	4	4	B4	B4	5	5	B5	B5	6	6	B6	B6	7	7	B7	B7	8	8	B8	B8	9	9	B9	B9	10	10	B10	B10	11	11	B11	B11	12	12	B12	B12	13	13	B13	B13	14	14	B14	B14	15	15	B15	B15	16	16	B16	B16	17	17	B17	B17	18	18	B18	B18	19	19	B19	B19	20	20	B20	B20	21	21	B21	B21	22	22	B22	B22	23	23	B23	B23	24	24	B24	B24	<p>入出力コネクタ2</p> <table border="1"> <tr><th colspan="2">A</th><th colspan="2">B</th></tr> <tr><td>1</td><td>1</td><td>B1</td><td>B1</td></tr> <tr><td>2</td><td>2</td><td>B2</td><td>B2</td></tr> <tr><td>3</td><td>3</td><td>B3</td><td>B3</td></tr> <tr><td>4</td><td>4</td><td>B4</td><td>B4</td></tr> <tr><td>5</td><td>5</td><td>B5</td><td>B5</td></tr> <tr><td>6</td><td>6</td><td>B6</td><td>B6</td></tr> <tr><td>7</td><td>7</td><td>B7</td><td>B7</td></tr> <tr><td>8</td><td>8</td><td>B8</td><td>B8</td></tr> <tr><td>9</td><td>9</td><td>B9</td><td>B9</td></tr> <tr><td>10</td><td>10</td><td>B10</td><td>B10</td></tr> <tr><td>11</td><td>11</td><td>B11</td><td>B11</td></tr> <tr><td>12</td><td>12</td><td>B12</td><td>B12</td></tr> <tr><td>13</td><td>13</td><td>B13</td><td>B13</td></tr> <tr><td>14</td><td>14</td><td>B14</td><td>B14</td></tr> <tr><td>15</td><td>15</td><td>B15</td><td>B15</td></tr> <tr><td>16</td><td>16</td><td>B16</td><td>B16</td></tr> <tr><td>17</td><td>17</td><td>B17</td><td>B17</td></tr> <tr><td>18</td><td>18</td><td>B18</td><td>B18</td></tr> <tr><td>19</td><td>19</td><td>B19</td><td>B19</td></tr> <tr><td>20</td><td>20</td><td>B20</td><td>B20</td></tr> <tr><td>21</td><td>21</td><td>B21</td><td>B21</td></tr> <tr><td>22</td><td>22</td><td>B22</td><td>B22</td></tr> <tr><td>23</td><td>23</td><td>B23</td><td>B23</td></tr> <tr><td>24</td><td>24</td><td>B24</td><td>B24</td></tr> </table> <p>FCNオス48芯</p>		A		B		1	1	B1	B1	2	2	B2	B2	3	3	B3	B3	4	4	B4	B4	5	5	B5	B5	6	6	B6	B6	7	7	B7	B7	8	8	B8	B8	9	9	B9	B9	10	10	B10	B10	11	11	B11	B11	12	12	B12	B12	13	13	B13	B13	14	14	B14	B14	15	15	B15	B15	16	16	B16	B16	17	17	B17	B17	18	18	B18	B18	19	19	B19	B19	20	20	B20	B20	21	21	B21	B21	22	22	B22	B22	23	23	B23	B23	24	24	B24	B24
A		B																																																																																																																																																																																																																																																																																																																																																																																																																					
1	1	B1	B1																																																																																																																																																																																																																																																																																																																																																																																																																				
2	2	B2	B2																																																																																																																																																																																																																																																																																																																																																																																																																				
3	3	B3	B3																																																																																																																																																																																																																																																																																																																																																																																																																				
4	4	B4	B4																																																																																																																																																																																																																																																																																																																																																																																																																				
5	5	B5	B5																																																																																																																																																																																																																																																																																																																																																																																																																				
6	6	B6	B6																																																																																																																																																																																																																																																																																																																																																																																																																				
7	7	B7	B7																																																																																																																																																																																																																																																																																																																																																																																																																				
8	8	B8	B8																																																																																																																																																																																																																																																																																																																																																																																																																				
9	9	B9	B9																																																																																																																																																																																																																																																																																																																																																																																																																				
10	10	B10	B10																																																																																																																																																																																																																																																																																																																																																																																																																				
11	11	B11	B11																																																																																																																																																																																																																																																																																																																																																																																																																				
12	12	B12	B12																																																																																																																																																																																																																																																																																																																																																																																																																				
13	13	B13	B13																																																																																																																																																																																																																																																																																																																																																																																																																				
14	14	B14	B14																																																																																																																																																																																																																																																																																																																																																																																																																				
15	15	B15	B15																																																																																																																																																																																																																																																																																																																																																																																																																				
16	16	B16	B16																																																																																																																																																																																																																																																																																																																																																																																																																				
17	17	B17	B17																																																																																																																																																																																																																																																																																																																																																																																																																				
18	18	B18	B18																																																																																																																																																																																																																																																																																																																																																																																																																				
19	19	B19	B19																																																																																																																																																																																																																																																																																																																																																																																																																				
20	20	B20	B20																																																																																																																																																																																																																																																																																																																																																																																																																				
21	21	B21	B21																																																																																																																																																																																																																																																																																																																																																																																																																				
22	22	B22	B22																																																																																																																																																																																																																																																																																																																																																																																																																				
23	23	B23	B23																																																																																																																																																																																																																																																																																																																																																																																																																				
24	24	B24	B24																																																																																																																																																																																																																																																																																																																																																																																																																				
A		B																																																																																																																																																																																																																																																																																																																																																																																																																					
1	1	B1	B1																																																																																																																																																																																																																																																																																																																																																																																																																				
2	2	B2	B2																																																																																																																																																																																																																																																																																																																																																																																																																				
3	3	B3	B3																																																																																																																																																																																																																																																																																																																																																																																																																				
4	4	B4	B4																																																																																																																																																																																																																																																																																																																																																																																																																				
5	5	B5	B5																																																																																																																																																																																																																																																																																																																																																																																																																				
6	6	B6	B6																																																																																																																																																																																																																																																																																																																																																																																																																				
7	7	B7	B7																																																																																																																																																																																																																																																																																																																																																																																																																				
8	8	B8	B8																																																																																																																																																																																																																																																																																																																																																																																																																				
9	9	B9	B9																																																																																																																																																																																																																																																																																																																																																																																																																				
10	10	B10	B10																																																																																																																																																																																																																																																																																																																																																																																																																				
11	11	B11	B11																																																																																																																																																																																																																																																																																																																																																																																																																				
12	12	B12	B12																																																																																																																																																																																																																																																																																																																																																																																																																				
13	13	B13	B13																																																																																																																																																																																																																																																																																																																																																																																																																				
14	14	B14	B14																																																																																																																																																																																																																																																																																																																																																																																																																				
15	15	B15	B15																																																																																																																																																																																																																																																																																																																																																																																																																				
16	16	B16	B16																																																																																																																																																																																																																																																																																																																																																																																																																				
17	17	B17	B17																																																																																																																																																																																																																																																																																																																																																																																																																				
18	18	B18	B18																																																																																																																																																																																																																																																																																																																																																																																																																				
19	19	B19	B19																																																																																																																																																																																																																																																																																																																																																																																																																				
20	20	B20	B20																																																																																																																																																																																																																																																																																																																																																																																																																				
21	21	B21	B21																																																																																																																																																																																																																																																																																																																																																																																																																				
22	22	B22	B22																																																																																																																																																																																																																																																																																																																																																																																																																				
23	23	B23	B23																																																																																																																																																																																																																																																																																																																																																																																																																				
24	24	B24	B24																																																																																																																																																																																																																																																																																																																																																																																																																				
A		B																																																																																																																																																																																																																																																																																																																																																																																																																					
1	1	B1	B1																																																																																																																																																																																																																																																																																																																																																																																																																				
2	2	B2	B2																																																																																																																																																																																																																																																																																																																																																																																																																				
3	3	B3	B3																																																																																																																																																																																																																																																																																																																																																																																																																				
4	4	B4	B4																																																																																																																																																																																																																																																																																																																																																																																																																				
5	5	B5	B5																																																																																																																																																																																																																																																																																																																																																																																																																				
6	6	B6	B6																																																																																																																																																																																																																																																																																																																																																																																																																				
7	7	B7	B7																																																																																																																																																																																																																																																																																																																																																																																																																				
8	8	B8	B8																																																																																																																																																																																																																																																																																																																																																																																																																				
9	9	B9	B9																																																																																																																																																																																																																																																																																																																																																																																																																				
10	10	B10	B10																																																																																																																																																																																																																																																																																																																																																																																																																				
11	11	B11	B11																																																																																																																																																																																																																																																																																																																																																																																																																				
12	12	B12	B12																																																																																																																																																																																																																																																																																																																																																																																																																				
13	13	B13	B13																																																																																																																																																																																																																																																																																																																																																																																																																				
14	14	B14	B14																																																																																																																																																																																																																																																																																																																																																																																																																				
15	15	B15	B15																																																																																																																																																																																																																																																																																																																																																																																																																				
16	16	B16	B16																																																																																																																																																																																																																																																																																																																																																																																																																				
17	17	B17	B17																																																																																																																																																																																																																																																																																																																																																																																																																				
18	18	B18	B18																																																																																																																																																																																																																																																																																																																																																																																																																				
19	19	B19	B19																																																																																																																																																																																																																																																																																																																																																																																																																				
20	20	B20	B20																																																																																																																																																																																																																																																																																																																																																																																																																				
21	21	B21	B21																																																																																																																																																																																																																																																																																																																																																																																																																				
22	22	B22	B22																																																																																																																																																																																																																																																																																																																																																																																																																				
23	23	B23	B23																																																																																																																																																																																																																																																																																																																																																																																																																				
24	24	B24	B24																																																																																																																																																																																																																																																																																																																																																																																																																				
A		B																																																																																																																																																																																																																																																																																																																																																																																																																					
1	1	B1	B1																																																																																																																																																																																																																																																																																																																																																																																																																				
2	2	B2	B2																																																																																																																																																																																																																																																																																																																																																																																																																				
3	3	B3	B3																																																																																																																																																																																																																																																																																																																																																																																																																				
4	4	B4	B4																																																																																																																																																																																																																																																																																																																																																																																																																				
5	5	B5	B5																																																																																																																																																																																																																																																																																																																																																																																																																				
6	6	B6	B6																																																																																																																																																																																																																																																																																																																																																																																																																				
7	7	B7	B7																																																																																																																																																																																																																																																																																																																																																																																																																				
8	8	B8	B8																																																																																																																																																																																																																																																																																																																																																																																																																				
9	9	B9	B9																																																																																																																																																																																																																																																																																																																																																																																																																				
10	10	B10	B10																																																																																																																																																																																																																																																																																																																																																																																																																				
11	11	B11	B11																																																																																																																																																																																																																																																																																																																																																																																																																				
12	12	B12	B12																																																																																																																																																																																																																																																																																																																																																																																																																				
13	13	B13	B13																																																																																																																																																																																																																																																																																																																																																																																																																				
14	14	B14	B14																																																																																																																																																																																																																																																																																																																																																																																																																				
15	15	B15	B15																																																																																																																																																																																																																																																																																																																																																																																																																				
16	16	B16	B16																																																																																																																																																																																																																																																																																																																																																																																																																				
17	17	B17	B17																																																																																																																																																																																																																																																																																																																																																																																																																				
18	18	B18	B18																																																																																																																																																																																																																																																																																																																																																																																																																				
19	19	B19	B19																																																																																																																																																																																																																																																																																																																																																																																																																				
20	20	B20	B20																																																																																																																																																																																																																																																																																																																																																																																																																				
21	21	B21	B21																																																																																																																																																																																																																																																																																																																																																																																																																				
22	22	B22	B22																																																																																																																																																																																																																																																																																																																																																																																																																				
23	23	B23	B23																																																																																																																																																																																																																																																																																																																																																																																																																				
24	24	B24	B24																																																																																																																																																																																																																																																																																																																																																																																																																				
商品ページ 570, 572		商品ページ 570, 572																																																																																																																																																																																																																																																																																																																																																																																																																					

CS1W-CT021用		CS1W-CT041用																																																																																																																																																																																																																																																																																																																																																					
GPN-CS68Y/GPN-CS68T		GPN-CS72Y/GPN-CS72T																																																																																																																																																																																																																																																																																																																																																					
(カスタムNO)X-PLC0193		(カスタムNO)X-PLC0195																																																																																																																																																																																																																																																																																																																																																					
<p>入出力コネクタ1</p> <table border="1"> <tr><th colspan="2">A</th><th colspan="2">B</th></tr> <tr><td>1</td><td>1</td><td>B1</td><td>B1</td></tr> <tr><td>2</td><td>2</td><td>B2</td><td>B2</td></tr> <tr><td>3</td><td>3</td><td>B3</td><td>B3</td></tr> <tr><td>4</td><td>4</td><td>B4</td><td>B4</td></tr> <tr><td>5</td><td>5</td><td>B5</td><td>B5</td></tr> <tr><td>6</td><td>6</td><td>B6</td><td>B6</td></tr> <tr><td>7</td><td>7</td><td>B7</td><td>B7</td></tr> <tr><td>8</td><td>8</td><td>B8</td><td>B8</td></tr> <tr><td>9</td><td>9</td><td>B9</td><td>B9</td></tr> <tr><td>10</td><td>10</td><td>B10</td><td>B10</td></tr> <tr><td>11</td><td>11</td><td>B11</td><td>B11</td></tr> <tr><td>12</td><td>12</td><td>B12</td><td>B12</td></tr> <tr><td>13</td><td>13</td><td>B13</td><td>B13</td></tr> <tr><td>14</td><td>14</td><td>B14</td><td>B14</td></tr> <tr><td>15</td><td>15</td><td>B15</td><td>B15</td></tr> <tr><td>16</td><td>16</td><td>B16</td><td>B16</td></tr> <tr><td>17</td><td>17</td><td>B17</td><td>B17</td></tr> <tr><td>18</td><td>18</td><td>B18</td><td>B18</td></tr> <tr><td>19</td><td>19</td><td>B19</td><td>B19</td></tr> <tr><td>20</td><td>20</td><td>B20</td><td>B20</td></tr> </table> <p>FCNオス40芯</p>		A		B		1	1	B1	B1	2	2	B2	B2	3	3	B3	B3	4	4	B4	B4	5	5	B5	B5	6	6	B6	B6	7	7	B7	B7	8	8	B8	B8	9	9	B9	B9	10	10	B10	B10	11	11	B11	B11	12	12	B12	B12	13	13	B13	B13	14	14	B14	B14	15	15	B15	B15	16	16	B16	B16	17	17	B17	B17	18	18	B18	B18	19	19	B19	B19	20	20	B20	B20	<p>入出力コネクタ2</p> <table border="1"> <tr><th colspan="2">A</th><th colspan="2">B</th></tr> <tr><td>1</td><td>1</td><td>B1</td><td>B1</td></tr> <tr><td>2</td><td>2</td><td>B2</td><td>B2</td></tr> <tr><td>3</td><td>3</td><td>B3</td><td>B3</td></tr> <tr><td>4</td><td>4</td><td>B4</td><td>B4</td></tr> <tr><td>5</td><td>5</td><td>B5</td><td>B5</td></tr> <tr><td>6</td><td>6</td><td>B6</td><td>B6</td></tr> <tr><td>7</td><td>7</td><td>B7</td><td>B7</td></tr> <tr><td>8</td><td>8</td><td>B8</td><td>B8</td></tr> <tr><td>9</td><td>9</td><td>B9</td><td>B9</td></tr> <tr><td>10</td><td>10</td><td>B10</td><td>B10</td></tr> <tr><td>11</td><td>11</td><td>B11</td><td>B11</td></tr> <tr><td>12</td><td>12</td><td>B12</td><td>B12</td></tr> <tr><td>13</td><td>13</td><td>B13</td><td>B13</td></tr> <tr><td>14</td><td>14</td><td>B14</td><td>B14</td></tr> <tr><td>15</td><td>15</td><td>B15</td><td>B15</td></tr> <tr><td>16</td><td>16</td><td>B16</td><td>B16</td></tr> <tr><td>17</td><td>17</td><td>B17</td><td>B17</td></tr> <tr><td>18</td><td>18</td><td>B18</td><td>B18</td></tr> <tr><td>19</td><td>19</td><td>B19</td><td>B19</td></tr> <tr><td>20</td><td>20</td><td>B20</td><td>B20</td></tr> </table> <p>FCNオス40芯</p>		A		B		1	1	B1	B1	2	2	B2	B2	3	3	B3	B3	4	4	B4	B4	5	5	B5	B5	6	6	B6	B6	7	7	B7	B7	8	8	B8	B8	9	9	B9	B9	10	10	B10	B10	11	11	B11	B11	12	12	B12	B12	13	13	B13	B13	14	14	B14	B14	15	15	B15	B15	16	16	B16	B16	17	17	B17	B17	18	18	B18	B18	19	19	B19	B19	20	20	B20	B20	<p>入出力コネクタ1</p> <table border="1"> <tr><th colspan="2">A</th><th colspan="2">B</th></tr> <tr><td>1</td><td>1</td><td>B1</td><td>B1</td></tr> <tr><td>2</td><td>2</td><td>B2</td><td>B2</td></tr> <tr><td>3</td><td>3</td><td>B3</td><td>B3</td></tr> <tr><td>4</td><td>4</td><td>B4</td><td>B4</td></tr> <tr><td>5</td><td>5</td><td>B5</td><td>B5</td></tr> <tr><td>6</td><td>6</td><td>B6</td><td>B6</td></tr> <tr><td>7</td><td>7</td><td>B7</td><td>B7</td></tr> <tr><td>8</td><td>8</td><td>B8</td><td>B8</td></tr> <tr><td>9</td><td>9</td><td>B9</td><td>B9</td></tr> <tr><td>10</td><td>10</td><td>B10</td><td>B10</td></tr> <tr><td>11</td><td>11</td><td>B11</td><td>B11</td></tr> <tr><td>12</td><td>12</td><td>B12</td><td>B12</td></tr> <tr><td>13</td><td>13</td><td>B13</td><td>B13</td></tr> <tr><td>14</td><td>14</td><td>B14</td><td>B14</td></tr> <tr><td>15</td><td>15</td><td>B15</td><td>B15</td></tr> <tr><td>16</td><td>16</td><td>B16</td><td>B16</td></tr> <tr><td>17</td><td>17</td><td>B17</td><td>B17</td></tr> <tr><td>18</td><td>18</td><td>B18</td><td>B18</td></tr> <tr><td>19</td><td>19</td><td>B19</td><td>B19</td></tr> <tr><td>20</td><td>20</td><td>B20</td><td>B20</td></tr> </table> <p>FCNオス40芯</p>		A		B		1	1	B1	B1	2	2	B2	B2	3	3	B3	B3	4	4	B4	B4	5	5	B5	B5	6	6	B6	B6	7	7	B7	B7	8	8	B8	B8	9	9	B9	B9	10	10	B10	B10	11	11	B11	B11	12	12	B12	B12	13	13	B13	B13	14	14	B14	B14	15	15	B15	B15	16	16	B16	B16	17	17	B17	B17	18	18	B18	B18	19	19	B19	B19	20	20	B20	B20	<p>入出力コネクタ2</p> <table border="1"> <tr><th colspan="2">A</th><th colspan="2">B</th></tr> <tr><td>1</td><td>1</td><td>B1</td><td>B1</td></tr> <tr><td>2</td><td>2</td><td>B2</td><td>B2</td></tr> <tr><td>3</td><td>3</td><td>B3</td><td>B3</td></tr> <tr><td>4</td><td>4</td><td>B4</td><td>B4</td></tr> <tr><td>5</td><td>5</td><td>B5</td><td>B5</td></tr> <tr><td>6</td><td>6</td><td>B6</td><td>B6</td></tr> <tr><td>7</td><td>7</td><td>B7</td><td>B7</td></tr> <tr><td>8</td><td>8</td><td>B8</td><td>B8</td></tr> <tr><td>9</td><td>9</td><td>B9</td><td>B9</td></tr> <tr><td>10</td><td>10</td><td>B10</td><td>B10</td></tr> <tr><td>11</td><td>11</td><td>B11</td><td>B11</td></tr> <tr><td>12</td><td>12</td><td>B12</td><td>B12</td></tr> <tr><td>13</td><td>13</td><td>B13</td><td>B13</td></tr> <tr><td>14</td><td>14</td><td>B14</td><td>B14</td></tr> <tr><td>15</td><td>15</td><td>B15</td><td>B15</td></tr> <tr><td>16</td><td>16</td><td>B16</td><td>B16</td></tr> <tr><td>17</td><td>17</td><td>B17</td><td>B17</td></tr> <tr><td>18</td><td>18</td><td>B18</td><td>B18</td></tr> <tr><td>19</td><td>19</td><td>B19</td><td>B19</td></tr> <tr><td>20</td><td>20</td><td>B20</td><td>B20</td></tr> </table> <p>FCNオス40芯</p>		A		B		1	1	B1	B1	2	2	B2	B2	3	3	B3	B3	4	4	B4	B4	5	5	B5	B5	6	6	B6	B6	7	7	B7	B7	8	8	B8	B8	9	9	B9	B9	10	10	B10	B10	11	11	B11	B11	12	12	B12	B12	13	13	B13	B13	14	14	B14	B14	15	15	B15	B15	16	16	B16	B16	17	17	B17	B17	18	18	B18	B18	19	19	B19	B19	20	20	B20	B20
A		B																																																																																																																																																																																																																																																																																																																																																					
1	1	B1	B1																																																																																																																																																																																																																																																																																																																																																				
2	2	B2	B2																																																																																																																																																																																																																																																																																																																																																				
3	3	B3	B3																																																																																																																																																																																																																																																																																																																																																				
4	4	B4	B4																																																																																																																																																																																																																																																																																																																																																				
5	5	B5	B5																																																																																																																																																																																																																																																																																																																																																				
6	6	B6	B6																																																																																																																																																																																																																																																																																																																																																				
7	7	B7	B7																																																																																																																																																																																																																																																																																																																																																				
8	8	B8	B8																																																																																																																																																																																																																																																																																																																																																				
9	9	B9	B9																																																																																																																																																																																																																																																																																																																																																				
10	10	B10	B10																																																																																																																																																																																																																																																																																																																																																				
11	11	B11	B11																																																																																																																																																																																																																																																																																																																																																				
12	12	B12	B12																																																																																																																																																																																																																																																																																																																																																				
13	13	B13	B13																																																																																																																																																																																																																																																																																																																																																				
14	14	B14	B14																																																																																																																																																																																																																																																																																																																																																				
15	15	B15	B15																																																																																																																																																																																																																																																																																																																																																				
16	16	B16	B16																																																																																																																																																																																																																																																																																																																																																				
17	17	B17	B17																																																																																																																																																																																																																																																																																																																																																				
18	18	B18	B18																																																																																																																																																																																																																																																																																																																																																				
19	19	B19	B19																																																																																																																																																																																																																																																																																																																																																				
20	20	B20	B20																																																																																																																																																																																																																																																																																																																																																				
A		B																																																																																																																																																																																																																																																																																																																																																					
1	1	B1	B1																																																																																																																																																																																																																																																																																																																																																				
2	2	B2	B2																																																																																																																																																																																																																																																																																																																																																				
3	3	B3	B3																																																																																																																																																																																																																																																																																																																																																				
4	4	B4	B4																																																																																																																																																																																																																																																																																																																																																				
5	5	B5	B5																																																																																																																																																																																																																																																																																																																																																				
6	6	B6	B6																																																																																																																																																																																																																																																																																																																																																				
7	7	B7	B7																																																																																																																																																																																																																																																																																																																																																				
8	8	B8	B8																																																																																																																																																																																																																																																																																																																																																				
9	9	B9	B9																																																																																																																																																																																																																																																																																																																																																				
10	10	B10	B10																																																																																																																																																																																																																																																																																																																																																				
11	11	B11	B11																																																																																																																																																																																																																																																																																																																																																				
12	12	B12	B12																																																																																																																																																																																																																																																																																																																																																				
13	13	B13	B13																																																																																																																																																																																																																																																																																																																																																				
14	14	B14	B14																																																																																																																																																																																																																																																																																																																																																				
15	15	B15	B15																																																																																																																																																																																																																																																																																																																																																				
16	16	B16	B16																																																																																																																																																																																																																																																																																																																																																				
17	17	B17	B17																																																																																																																																																																																																																																																																																																																																																				
18	18	B18	B18																																																																																																																																																																																																																																																																																																																																																				
19	19	B19	B19																																																																																																																																																																																																																																																																																																																																																				
20	20	B20	B20																																																																																																																																																																																																																																																																																																																																																				
A		B																																																																																																																																																																																																																																																																																																																																																					
1	1	B1	B1																																																																																																																																																																																																																																																																																																																																																				
2	2	B2	B2																																																																																																																																																																																																																																																																																																																																																				
3	3	B3	B3																																																																																																																																																																																																																																																																																																																																																				
4	4	B4	B4																																																																																																																																																																																																																																																																																																																																																				
5	5	B5	B5																																																																																																																																																																																																																																																																																																																																																				
6	6	B6	B6																																																																																																																																																																																																																																																																																																																																																				
7	7	B7	B7																																																																																																																																																																																																																																																																																																																																																				
8	8	B8	B8																																																																																																																																																																																																																																																																																																																																																				
9	9	B9	B9																																																																																																																																																																																																																																																																																																																																																				
10	10	B10	B10																																																																																																																																																																																																																																																																																																																																																				
11	11	B11	B11																																																																																																																																																																																																																																																																																																																																																				
12	12	B12	B12																																																																																																																																																																																																																																																																																																																																																				
13	13	B13	B13																																																																																																																																																																																																																																																																																																																																																				
14	14	B14	B14																																																																																																																																																																																																																																																																																																																																																				
15	15	B15	B15																																																																																																																																																																																																																																																																																																																																																				
16	16	B16	B16																																																																																																																																																																																																																																																																																																																																																				
17	17	B17	B17																																																																																																																																																																																																																																																																																																																																																				
18	18	B18	B18																																																																																																																																																																																																																																																																																																																																																				
19	19	B19	B19																																																																																																																																																																																																																																																																																																																																																				
20	20	B20	B20																																																																																																																																																																																																																																																																																																																																																				
A		B																																																																																																																																																																																																																																																																																																																																																					
1	1	B1	B1																																																																																																																																																																																																																																																																																																																																																				
2	2	B2	B2																																																																																																																																																																																																																																																																																																																																																				
3	3	B3	B3																																																																																																																																																																																																																																																																																																																																																				
4	4	B4	B4																																																																																																																																																																																																																																																																																																																																																				
5	5	B5	B5																																																																																																																																																																																																																																																																																																																																																				
6	6	B6	B6																																																																																																																																																																																																																																																																																																																																																				
7	7	B7	B7																																																																																																																																																																																																																																																																																																																																																				
8	8	B8	B8																																																																																																																																																																																																																																																																																																																																																				
9	9	B9	B9																																																																																																																																																																																																																																																																																																																																																				
10	10	B10	B10																																																																																																																																																																																																																																																																																																																																																				
11	11	B11	B11																																																																																																																																																																																																																																																																																																																																																				
12	12	B12	B12																																																																																																																																																																																																																																																																																																																																																				
13	13	B13	B13																																																																																																																																																																																																																																																																																																																																																				
14	14	B14	B14																																																																																																																																																																																																																																																																																																																																																				
15	15	B15	B15																																																																																																																																																																																																																																																																																																																																																				
16	16	B16	B16																																																																																																																																																																																																																																																																																																																																																				
17	17	B17	B17																																																																																																																																																																																																																																																																																																																																																				
18	18	B18	B18																																																																																																																																																																																																																																																																																																																																																				
19	19	B19	B19																																																																																																																																																																																																																																																																																																																																																				
20	20	B20	B20																																																																																																																																																																																																																																																																																																																																																				
商品ページ 570, 572		商品ページ 570, 572																																																																																																																																																																																																																																																																																																																																																					

*型番末尾にカスタムNOをつけてご注文ください。(型番は商品ページにてご確認ください)
 *信号名は同信号名の区別のためにPLCメーカーマニュアルと若干表現が異なる場合がありますので、確認のうえご注文ください。
 信号名表記のないピンは未接続です。ケーブルは必要ピン数に合わせて選定しております。

コネクタ付ケーブル
 選定方法
 角型
 コネクタ付ケーブル
 丸型
 コネクタ付ケーブル
 ナイロン
 コネクタ付ケーブル
 カスタム
 サービス
 コネクタ付
 ケーブル資料

CS1W-HCP22-V1用

GPN-CS64Y/GPN-CS64T (カスタムNO)X-PLC0197	GPN-CS74Y/GPN-CS74T (カスタムNO)X-PLC0198																																																																																																																																								
入出力コネクタ1 <table border="1" style="margin: auto;"> <tr><th>信号名</th><th>B</th><th>A</th><th>信号名</th></tr> <tr><td>B12</td><td>12</td><td>12</td><td>A12</td></tr> <tr><td>B11</td><td>11</td><td>11</td><td>A11</td></tr> <tr><td>B10</td><td>10</td><td>10</td><td>A10</td></tr> <tr><td>B9</td><td>9</td><td>9</td><td>A9</td></tr> <tr><td>B8</td><td>8</td><td>8</td><td>A8</td></tr> <tr><td>B7</td><td>7</td><td>7</td><td>A7</td></tr> <tr><td>B6</td><td>6</td><td>6</td><td>A6</td></tr> <tr><td>B5</td><td>5</td><td>5</td><td>A5</td></tr> <tr><td>B4</td><td>4</td><td>4</td><td>A4</td></tr> <tr><td>B3</td><td>3</td><td>3</td><td>A3</td></tr> <tr><td>B2</td><td>2</td><td>2</td><td>A2</td></tr> <tr><td>B1</td><td>1</td><td>1</td><td>A1</td></tr> </table>	信号名	B	A	信号名	B12	12	12	A12	B11	11	11	A11	B10	10	10	A10	B9	9	9	A9	B8	8	8	A8	B7	7	7	A7	B6	6	6	A6	B5	5	5	A5	B4	4	4	A4	B3	3	3	A3	B2	2	2	A2	B1	1	1	A1	入出力コネクタ2 <table border="1" style="margin: auto;"> <tr><th>信号名</th><th>A</th><th>B</th><th>信号名</th></tr> <tr><td>A1</td><td>1</td><td>1</td><td>B1</td></tr> <tr><td>A2</td><td>2</td><td>2</td><td>B2</td></tr> <tr><td>A3</td><td>3</td><td>3</td><td>B3</td></tr> <tr><td>A4</td><td>4</td><td>4</td><td>B4</td></tr> <tr><td>A5</td><td>5</td><td>5</td><td>B5</td></tr> <tr><td>A6</td><td>6</td><td>6</td><td>B6</td></tr> <tr><td>A7</td><td>7</td><td>7</td><td>B7</td></tr> <tr><td>A8</td><td>8</td><td>8</td><td>B8</td></tr> <tr><td>A9</td><td>9</td><td>9</td><td>B9</td></tr> <tr><td>A10</td><td>10</td><td>10</td><td>B10</td></tr> <tr><td>A11</td><td>11</td><td>11</td><td>B11</td></tr> <tr><td>A12</td><td>12</td><td>12</td><td>B12</td></tr> <tr><td>A13</td><td>13</td><td>13</td><td>B13</td></tr> <tr><td>A14</td><td>14</td><td>14</td><td>B14</td></tr> <tr><td>A15</td><td>15</td><td>15</td><td>B15</td></tr> <tr><td>A16</td><td>16</td><td>16</td><td>B16</td></tr> <tr><td>A17</td><td>17</td><td>17</td><td>B17</td></tr> <tr><td>A18</td><td>18</td><td>18</td><td>B18</td></tr> <tr><td>A19</td><td>19</td><td>19</td><td>B19</td></tr> <tr><td>A20</td><td>20</td><td>20</td><td>B20</td></tr> </table> <p style="font-size: small;">*こちらの商品は信号名が複雑なためマークチューブにはコネクタピン番号を印字しております。</p>	信号名	A	B	信号名	A1	1	1	B1	A2	2	2	B2	A3	3	3	B3	A4	4	4	B4	A5	5	5	B5	A6	6	6	B6	A7	7	7	B7	A8	8	8	B8	A9	9	9	B9	A10	10	10	B10	A11	11	11	B11	A12	12	12	B12	A13	13	13	B13	A14	14	14	B14	A15	15	15	B15	A16	16	16	B16	A17	17	17	B17	A18	18	18	B18	A19	19	19	B19	A20	20	20	B20
信号名	B	A	信号名																																																																																																																																						
B12	12	12	A12																																																																																																																																						
B11	11	11	A11																																																																																																																																						
B10	10	10	A10																																																																																																																																						
B9	9	9	A9																																																																																																																																						
B8	8	8	A8																																																																																																																																						
B7	7	7	A7																																																																																																																																						
B6	6	6	A6																																																																																																																																						
B5	5	5	A5																																																																																																																																						
B4	4	4	A4																																																																																																																																						
B3	3	3	A3																																																																																																																																						
B2	2	2	A2																																																																																																																																						
B1	1	1	A1																																																																																																																																						
信号名	A	B	信号名																																																																																																																																						
A1	1	1	B1																																																																																																																																						
A2	2	2	B2																																																																																																																																						
A3	3	3	B3																																																																																																																																						
A4	4	4	B4																																																																																																																																						
A5	5	5	B5																																																																																																																																						
A6	6	6	B6																																																																																																																																						
A7	7	7	B7																																																																																																																																						
A8	8	8	B8																																																																																																																																						
A9	9	9	B9																																																																																																																																						
A10	10	10	B10																																																																																																																																						
A11	11	11	B11																																																																																																																																						
A12	12	12	B12																																																																																																																																						
A13	13	13	B13																																																																																																																																						
A14	14	14	B14																																																																																																																																						
A15	15	15	B15																																																																																																																																						
A16	16	16	B16																																																																																																																																						
A17	17	17	B17																																																																																																																																						
A18	18	18	B18																																																																																																																																						
A19	19	19	B19																																																																																																																																						
A20	20	20	B20																																																																																																																																						
FCNオス24芯	FCNオス40芯																																																																																																																																								
商品ページ 570, 572																																																																																																																																									

CS1W-HCA22-V1用

GPN-CS65Y/GPN-CS65T (カスタムNO)X-PLC0199	GPN-CS75Y/GPN-CS75T (カスタムNO)X-PLC0200																																																																																																																																								
入出力コネクタ1 <table border="1" style="margin: auto;"> <tr><th>信号名</th><th>B</th><th>A</th><th>信号名</th></tr> <tr><td>B12</td><td>12</td><td>12</td><td>A12</td></tr> <tr><td>B11</td><td>11</td><td>11</td><td>A11</td></tr> <tr><td>B10</td><td>10</td><td>10</td><td>A10</td></tr> <tr><td>B9</td><td>9</td><td>9</td><td>A9</td></tr> <tr><td>B8</td><td>8</td><td>8</td><td>A8</td></tr> <tr><td>B7</td><td>7</td><td>7</td><td>A7</td></tr> <tr><td>B6</td><td>6</td><td>6</td><td>A6</td></tr> <tr><td>B5</td><td>5</td><td>5</td><td>A5</td></tr> <tr><td>B4</td><td>4</td><td>4</td><td>A4</td></tr> <tr><td>B3</td><td>3</td><td>3</td><td>A3</td></tr> <tr><td>B2</td><td>2</td><td>2</td><td>A2</td></tr> <tr><td>B1</td><td>1</td><td>1</td><td>A1</td></tr> </table>	信号名	B	A	信号名	B12	12	12	A12	B11	11	11	A11	B10	10	10	A10	B9	9	9	A9	B8	8	8	A8	B7	7	7	A7	B6	6	6	A6	B5	5	5	A5	B4	4	4	A4	B3	3	3	A3	B2	2	2	A2	B1	1	1	A1	入出力コネクタ2 <table border="1" style="margin: auto;"> <tr><th>信号名</th><th>A</th><th>B</th><th>信号名</th></tr> <tr><td>A1</td><td>1</td><td>1</td><td>B1</td></tr> <tr><td>A2</td><td>2</td><td>2</td><td>B2</td></tr> <tr><td>A3</td><td>3</td><td>3</td><td>B3</td></tr> <tr><td>A4</td><td>4</td><td>4</td><td>B4</td></tr> <tr><td>A5</td><td>5</td><td>5</td><td>B5</td></tr> <tr><td>A6</td><td>6</td><td>6</td><td>B6</td></tr> <tr><td>A7</td><td>7</td><td>7</td><td>B7</td></tr> <tr><td>A8</td><td>8</td><td>8</td><td>B8</td></tr> <tr><td>A9</td><td>9</td><td>9</td><td>B9</td></tr> <tr><td>A10</td><td>10</td><td>10</td><td>B10</td></tr> <tr><td>A11</td><td>11</td><td>11</td><td>B11</td></tr> <tr><td>A12</td><td>12</td><td>12</td><td>B12</td></tr> <tr><td>A13</td><td>13</td><td>13</td><td>B13</td></tr> <tr><td>A14</td><td>14</td><td>14</td><td>B14</td></tr> <tr><td>A15</td><td>15</td><td>15</td><td>B15</td></tr> <tr><td>A16</td><td>16</td><td>16</td><td>B16</td></tr> <tr><td>A17</td><td>17</td><td>17</td><td>B17</td></tr> <tr><td>A18</td><td>18</td><td>18</td><td>B18</td></tr> <tr><td>A19</td><td>19</td><td>19</td><td>B19</td></tr> <tr><td>A20</td><td>20</td><td>20</td><td>B20</td></tr> </table> <p style="font-size: small;">*こちらの商品は信号名が複雑なためマークチューブにはコネクタピン番号を印字しております。</p>	信号名	A	B	信号名	A1	1	1	B1	A2	2	2	B2	A3	3	3	B3	A4	4	4	B4	A5	5	5	B5	A6	6	6	B6	A7	7	7	B7	A8	8	8	B8	A9	9	9	B9	A10	10	10	B10	A11	11	11	B11	A12	12	12	B12	A13	13	13	B13	A14	14	14	B14	A15	15	15	B15	A16	16	16	B16	A17	17	17	B17	A18	18	18	B18	A19	19	19	B19	A20	20	20	B20
信号名	B	A	信号名																																																																																																																																						
B12	12	12	A12																																																																																																																																						
B11	11	11	A11																																																																																																																																						
B10	10	10	A10																																																																																																																																						
B9	9	9	A9																																																																																																																																						
B8	8	8	A8																																																																																																																																						
B7	7	7	A7																																																																																																																																						
B6	6	6	A6																																																																																																																																						
B5	5	5	A5																																																																																																																																						
B4	4	4	A4																																																																																																																																						
B3	3	3	A3																																																																																																																																						
B2	2	2	A2																																																																																																																																						
B1	1	1	A1																																																																																																																																						
信号名	A	B	信号名																																																																																																																																						
A1	1	1	B1																																																																																																																																						
A2	2	2	B2																																																																																																																																						
A3	3	3	B3																																																																																																																																						
A4	4	4	B4																																																																																																																																						
A5	5	5	B5																																																																																																																																						
A6	6	6	B6																																																																																																																																						
A7	7	7	B7																																																																																																																																						
A8	8	8	B8																																																																																																																																						
A9	9	9	B9																																																																																																																																						
A10	10	10	B10																																																																																																																																						
A11	11	11	B11																																																																																																																																						
A12	12	12	B12																																																																																																																																						
A13	13	13	B13																																																																																																																																						
A14	14	14	B14																																																																																																																																						
A15	15	15	B15																																																																																																																																						
A16	16	16	B16																																																																																																																																						
A17	17	17	B17																																																																																																																																						
A18	18	18	B18																																																																																																																																						
A19	19	19	B19																																																																																																																																						
A20	20	20	B20																																																																																																																																						
FCNオス24芯	FCNオス40芯																																																																																																																																								
商品ページ 570, 572																																																																																																																																									

CS1W-HCA12-V1用

GPN-CS66Y/GPN-CS66T (カスタムNO)X-PLC0201	GPN-CS76Y/GPN-CS76T (カスタムNO)X-PLC0202																																																																																																																																								
入出力コネクタ1 <table border="1" style="margin: auto;"> <tr><th>信号名</th><th>B</th><th>A</th><th>信号名</th></tr> <tr><td>B12</td><td>12</td><td>12</td><td>A12</td></tr> <tr><td>B11</td><td>11</td><td>11</td><td>A11</td></tr> <tr><td>B10</td><td>10</td><td>10</td><td>A10</td></tr> <tr><td>B9</td><td>9</td><td>9</td><td>A9</td></tr> <tr><td>B8</td><td>8</td><td>8</td><td>A8</td></tr> <tr><td>B7</td><td>7</td><td>7</td><td>A7</td></tr> <tr><td>B6</td><td>6</td><td>6</td><td>A6</td></tr> <tr><td>B5</td><td>5</td><td>5</td><td>A5</td></tr> <tr><td>B4</td><td>4</td><td>4</td><td>A4</td></tr> <tr><td>B3</td><td>3</td><td>3</td><td>A3</td></tr> <tr><td>B2</td><td>2</td><td>2</td><td>A2</td></tr> <tr><td>B1</td><td>1</td><td>1</td><td>A1</td></tr> </table>	信号名	B	A	信号名	B12	12	12	A12	B11	11	11	A11	B10	10	10	A10	B9	9	9	A9	B8	8	8	A8	B7	7	7	A7	B6	6	6	A6	B5	5	5	A5	B4	4	4	A4	B3	3	3	A3	B2	2	2	A2	B1	1	1	A1	入出力コネクタ2 <table border="1" style="margin: auto;"> <tr><th>信号名</th><th>A</th><th>B</th><th>信号名</th></tr> <tr><td>A1</td><td>1</td><td>1</td><td>B1</td></tr> <tr><td>A2</td><td>2</td><td>2</td><td>B2</td></tr> <tr><td>A3</td><td>3</td><td>3</td><td>B3</td></tr> <tr><td>A4</td><td>4</td><td>4</td><td>B4</td></tr> <tr><td>A5</td><td>5</td><td>5</td><td>B5</td></tr> <tr><td>A6</td><td>6</td><td>6</td><td>B6</td></tr> <tr><td>A7</td><td>7</td><td>7</td><td>B7</td></tr> <tr><td>A8</td><td>8</td><td>8</td><td>B8</td></tr> <tr><td>A9</td><td>9</td><td>9</td><td>B9</td></tr> <tr><td>A10</td><td>10</td><td>10</td><td>B10</td></tr> <tr><td>A11</td><td>11</td><td>11</td><td>B11</td></tr> <tr><td>A12</td><td>12</td><td>12</td><td>B12</td></tr> <tr><td>A13</td><td>13</td><td>13</td><td>B13</td></tr> <tr><td>A14</td><td>14</td><td>14</td><td>B14</td></tr> <tr><td>A15</td><td>15</td><td>15</td><td>B15</td></tr> <tr><td>A16</td><td>16</td><td>16</td><td>B16</td></tr> <tr><td>A17</td><td>17</td><td>17</td><td>B17</td></tr> <tr><td>A18</td><td>18</td><td>18</td><td>B18</td></tr> <tr><td>A19</td><td>19</td><td>19</td><td>B19</td></tr> <tr><td>A20</td><td>20</td><td>20</td><td>B20</td></tr> </table>	信号名	A	B	信号名	A1	1	1	B1	A2	2	2	B2	A3	3	3	B3	A4	4	4	B4	A5	5	5	B5	A6	6	6	B6	A7	7	7	B7	A8	8	8	B8	A9	9	9	B9	A10	10	10	B10	A11	11	11	B11	A12	12	12	B12	A13	13	13	B13	A14	14	14	B14	A15	15	15	B15	A16	16	16	B16	A17	17	17	B17	A18	18	18	B18	A19	19	19	B19	A20	20	20	B20
信号名	B	A	信号名																																																																																																																																						
B12	12	12	A12																																																																																																																																						
B11	11	11	A11																																																																																																																																						
B10	10	10	A10																																																																																																																																						
B9	9	9	A9																																																																																																																																						
B8	8	8	A8																																																																																																																																						
B7	7	7	A7																																																																																																																																						
B6	6	6	A6																																																																																																																																						
B5	5	5	A5																																																																																																																																						
B4	4	4	A4																																																																																																																																						
B3	3	3	A3																																																																																																																																						
B2	2	2	A2																																																																																																																																						
B1	1	1	A1																																																																																																																																						
信号名	A	B	信号名																																																																																																																																						
A1	1	1	B1																																																																																																																																						
A2	2	2	B2																																																																																																																																						
A3	3	3	B3																																																																																																																																						
A4	4	4	B4																																																																																																																																						
A5	5	5	B5																																																																																																																																						
A6	6	6	B6																																																																																																																																						
A7	7	7	B7																																																																																																																																						
A8	8	8	B8																																																																																																																																						
A9	9	9	B9																																																																																																																																						
A10	10	10	B10																																																																																																																																						
A11	11	11	B11																																																																																																																																						
A12	12	12	B12																																																																																																																																						
A13	13	13	B13																																																																																																																																						
A14	14	14	B14																																																																																																																																						
A15	15	15	B15																																																																																																																																						
A16	16	16	B16																																																																																																																																						
A17	17	17	B17																																																																																																																																						
A18	18	18	B18																																																																																																																																						
A19	19	19	B19																																																																																																																																						
A20	20	20	B20																																																																																																																																						
FCNオス24芯	FCNオス40芯																																																																																																																																								
商品ページ 570, 572																																																																																																																																									

CS1W-MC221用

GP□-CS88Y/GP□-CS88T (カスタムNO)X-PLC0187	GP□-CS92Y/GP□-CS92T (カスタムNO)X-PLC0188																																																																																																																		
入出力コネクタ <table border="1" style="margin: auto;"> <tr><td>2</td><td>XCWL</td><td>1</td><td>+24</td><td>15</td><td>DC GND</td></tr> <tr><td>4</td><td>XCCWL</td><td>3</td><td>YCWL</td><td>17</td><td>MPG-B</td></tr> <tr><td>6</td><td>XSTOP</td><td>5</td><td>YCCWL</td><td>19</td><td>MPG-B</td></tr> <tr><td>8</td><td>INI</td><td>7</td><td>YSTOP</td><td>21</td><td>IN3</td></tr> <tr><td>10</td><td>XORG</td><td>9</td><td>IN2</td><td>23</td><td>IN4</td></tr> <tr><td>12</td><td>OUT1</td><td>11</td><td>YORG</td><td>25</td><td>OUT3</td></tr> <tr><td></td><td></td><td>13</td><td>OUT2</td><td>26</td><td>OUT4</td></tr> </table>	2	XCWL	1	+24	15	DC GND	4	XCCWL	3	YCWL	17	MPG-B	6	XSTOP	5	YCCWL	19	MPG-B	8	INI	7	YSTOP	21	IN3	10	XORG	9	IN2	23	IN4	12	OUT1	11	YORG	25	OUT3			13	OUT2	26	OUT4	入出力コネクタ <table border="1" style="margin: auto;"> <tr><td>2</td><td>DC GND</td><td>1</td><td>+24V</td><td>20</td><td>FDC GND</td><td>19</td><td>+F24V</td></tr> <tr><td>4</td><td>XRUN</td><td>3</td><td>XALM</td><td>22</td><td>YRUN</td><td>21</td><td>YALM</td></tr> <tr><td>6</td><td>XSTOP</td><td>5</td><td>XALMRS</td><td>24</td><td>YSTOP</td><td>23</td><td>YALMRS</td></tr> <tr><td>8</td><td>XSGND</td><td>7</td><td>YSTOP</td><td>26</td><td>YSGND</td><td>25</td><td>YSGND</td></tr> <tr><td>10</td><td>X-GND</td><td>9</td><td>XSGND</td><td>28</td><td>Y-GND</td><td>27</td><td>YSGND</td></tr> <tr><td>12</td><td>X-A</td><td>11</td><td>X-A</td><td>30</td><td>Y-A</td><td>29</td><td>Y-A</td></tr> <tr><td>14</td><td>X-B</td><td>13</td><td>X-B</td><td>32</td><td>Y-B</td><td>31</td><td>Y-B</td></tr> <tr><td>16</td><td>X-Z</td><td>15</td><td>X-Z</td><td>34</td><td>Y-Z</td><td>33</td><td>Y-Z</td></tr> <tr><td>18</td><td>XAGND</td><td>17</td><td>XOUT</td><td>36</td><td>YAGND</td><td>35</td><td>YOUT</td></tr> </table>	2	DC GND	1	+24V	20	FDC GND	19	+F24V	4	XRUN	3	XALM	22	YRUN	21	YALM	6	XSTOP	5	XALMRS	24	YSTOP	23	YALMRS	8	XSGND	7	YSTOP	26	YSGND	25	YSGND	10	X-GND	9	XSGND	28	Y-GND	27	YSGND	12	X-A	11	X-A	30	Y-A	29	Y-A	14	X-B	13	X-B	32	Y-B	31	Y-B	16	X-Z	15	X-Z	34	Y-Z	33	Y-Z	18	XAGND	17	XOUT	36	YAGND	35	YOUT
2	XCWL	1	+24	15	DC GND																																																																																																														
4	XCCWL	3	YCWL	17	MPG-B																																																																																																														
6	XSTOP	5	YCCWL	19	MPG-B																																																																																																														
8	INI	7	YSTOP	21	IN3																																																																																																														
10	XORG	9	IN2	23	IN4																																																																																																														
12	OUT1	11	YORG	25	OUT3																																																																																																														
		13	OUT2	26	OUT4																																																																																																														
2	DC GND	1	+24V	20	FDC GND	19	+F24V																																																																																																												
4	XRUN	3	XALM	22	YRUN	21	YALM																																																																																																												
6	XSTOP	5	XALMRS	24	YSTOP	23	YALMRS																																																																																																												
8	XSGND	7	YSTOP	26	YSGND	25	YSGND																																																																																																												
10	X-GND	9	XSGND	28	Y-GND	27	YSGND																																																																																																												
12	X-A	11	X-A	30	Y-A	29	Y-A																																																																																																												
14	X-B	13	X-B	32	Y-B	31	Y-B																																																																																																												
16	X-Z	15	X-Z	34	Y-Z	33	Y-Z																																																																																																												
18	XAGND	17	XOUT	36	YAGND	35	YOUT																																																																																																												
IEEE1284ハーピッチ26芯																																																																																																																			
商品ページ 570, 572																																																																																																																			

CS1W-HIO01-V1用

GPN-CS67Y/GPN-CS67T (カスタムNO)X-PLC0203																																																				
入出力コネクタ <table border="1" style="margin: auto;"> <tr><th>信号名</th><th>B</th><th>A</th><th>信号名</th></tr> <tr><td>B12</td><td>12</td><td>12</td><td>A12</td></tr> <tr><td>B11</td><td>11</td><td>11</td><td>A11</td></tr> <tr><td>B10</td><td>10</td><td>10</td><td>A10</td></tr> <tr><td>B9</td><td>9</td><td>9</td><td>A9</td></tr> <tr><td>B8</td><td>8</td><td>8</td><td>A8</td></tr> <tr><td>B7</td><td>7</td><td>7</td><td>A7</td></tr> <tr><td>B6</td><td>6</td><td>6</td><td>A6</td></tr> <tr><td>B5</td><td>5</td><td>5</td><td>A5</td></tr> <tr><td>B4</td><td>4</td><td>4</td><td>A4</td></tr> <tr><td>B3</td><td>3</td><td>3</td><td>A3</td></tr> <tr><td>B2</td><td>2</td><td>2</td><td>A2</td></tr> <tr><td>B1</td><td>1</td><td>1</td><td>A1</td></tr> </table>	信号名	B	A	信号名	B12	12	12	A12	B11	11	11	A11	B10	10	10	A10	B9	9	9	A9	B8	8	8	A8	B7	7	7	A7	B6	6	6	A6	B5	5	5	A5	B4	4	4	A4	B3	3	3	A3	B2	2	2	A2	B1	1	1	A1
信号名	B	A	信号名																																																	
B12	12	12	A12																																																	
B11	11	11	A11																																																	
B10	10	10	A10																																																	
B9	9	9	A9																																																	
B8	8	8	A8																																																	
B7	7	7	A7																																																	
B6	6	6	A6																																																	
B5	5	5	A5																																																	
B4	4	4	A4																																																	
B3	3	3	A3																																																	
B2	2	2	A2																																																	
B1	1	1	A1																																																	
FCNオス24芯																																																				
商品ページ 570, 572																																																				

CS1W-MC421用

GP□-CS89Y/GP□-CS89T (カスタムNO)X-PLC0189	GP□-CS93Y/GP□-CS93T (カスタムNO)X-PLC0191																																																																																																																																
入出力コネクタ <table border="1" style="margin: auto;"> <tr><td>2</td><td>XCWL</td><td>1</td><td>+24</td><td>15</td><td>ZCWL</td><td>14</td><td>DC GND</td></tr> <tr><td>4</td><td>XCCWL</td><td>3</td><td>YCWL</td><td>17</td><td>ZCCWL</td><td>16</td><td>UCWL</td></tr> <tr><td>6</td><td>XSTOP</td><td>5</td><td>YCCWL</td><td>19</td><td>ZSTOP</td><td>18</td><td>UCWL</td></tr> <tr><td>8</td><td>INI</td><td>7</td><td>YSTOP</td><td>21</td><td>INS3</td><td>20</td><td>US3OP</td></tr> <tr><td>10</td><td>XORG</td><td>9</td><td>IN2</td><td>23</td><td>ZORG</td><td>22</td><td>IN4</td></tr> <tr><td>12</td><td>OUT1</td><td>11</td><td>YORG</td><td>25</td><td>ZORG</td><td>24</td><td>US3OP</td></tr> <tr><td></td><td></td><td>13</td><td>OUT2</td><td>25</td><td>OUT3</td><td>26</td><td>OUT4</td></tr> </table>	2	XCWL	1	+24	15	ZCWL	14	DC GND	4	XCCWL	3	YCWL	17	ZCCWL	16	UCWL	6	XSTOP	5	YCCWL	19	ZSTOP	18	UCWL	8	INI	7	YSTOP	21	INS3	20	US3OP	10	XORG	9	IN2	23	ZORG	22	IN4	12	OUT1	11	YORG	25	ZORG	24	US3OP			13	OUT2	25	OUT3	26	OUT4	DRV X-Yコネクタ <table border="1" style="margin: auto;"> <tr><td>2</td><td>DC GND</td><td>1</td><td>+24V</td><td>20</td><td>FDC GND</td><td>19</td><td>+F24V</td></tr> <tr><td>4</td><td>XRUN</td><td>3</td><td>XALM</td><td>22</td><td>YRUN</td><td>21</td><td>YALM</td></tr> <tr><td>6</td><td>XSTOP</td><td>5</td><td>XALMRS</td><td>24</td><td>YSTOP</td><td>23</td><td>YALMRS</td></tr> <tr><td>8</td><td>XSGND</td><td>7</td><td>YSTOP</td><td>26</td><td>YSGND</td><td>25</td><td>YSGND</td></tr> <tr><td>10</td><td>X-GND</td><td>9</td><td>XSGND</td><td>28</td><td>Y-GND</td><td>27</td><td>YSGND</td></tr> <tr><td>12</td><td>X-A</td><td>11</td><td>X-A</td><td>30</td><td>Y-A</td><td>29</td><td>Y-A</td></tr> <tr><td>14</td><td>X-B</td><td>13</td><td>X-B</td><td>32</td><td>Y-B</td><td>31</td><td>Y-B</td></tr> <tr><td>16</td><td>X-Z</td><td>15</td><td>X-Z</td><td>34</td><td>Y-Z</td><td>33</td><td>Y-Z</td></tr> <tr><td>18</td><td>XAGND</td><td>17</td><td>XOUT</td><td>36</td><td>YAGND</td><td>35</td><td>YOUT</td></tr> </table>	2	DC GND	1	+24V	20	FDC GND	19	+F24V	4	XRUN	3	XALM	22	YRUN	21	YALM	6	XSTOP	5	XALMRS	24	YSTOP	23	YALMRS	8	XSGND	7	YSTOP	26	YSGND	25	YSGND	10	X-GND	9	XSGND	28	Y-GND	27	YSGND	12	X-A	11	X-A	30	Y-A	29	Y-A	14	X-B	13	X-B	32	Y-B	31	Y-B	16	X-Z	15	X-Z	34	Y-Z	33	Y-Z	18	XAGND	17	XOUT	36	YAGND	35	YOUT
2	XCWL	1	+24	15	ZCWL	14	DC GND																																																																																																																										
4	XCCWL	3	YCWL	17	ZCCWL	16	UCWL																																																																																																																										
6	XSTOP	5	YCCWL	19	ZSTOP	18	UCWL																																																																																																																										
8	INI	7	YSTOP	21	INS3	20	US3OP																																																																																																																										
10	XORG	9	IN2	23	ZORG	22	IN4																																																																																																																										
12	OUT1	11	YORG	25	ZORG	24	US3OP																																																																																																																										
		13	OUT2	25	OUT3	26	OUT4																																																																																																																										
2	DC GND	1	+24V	20	FDC GND	19	+F24V																																																																																																																										
4	XRUN	3	XALM	22	YRUN	21	YALM																																																																																																																										
6	XSTOP	5	XALMRS	24	YSTOP	23	YALMRS																																																																																																																										
8	XSGND	7	YSTOP	26	YSGND	25	YSGND																																																																																																																										
10	X-GND	9	XSGND	28	Y-GND	27	YSGND																																																																																																																										
12	X-A	11	X-A	30	Y-A	29	Y-A																																																																																																																										
14	X-B	13	X-B	32	Y-B	31	Y-B																																																																																																																										
16	X-Z	15	X-Z	34	Y-Z	33	Y-Z																																																																																																																										
18	XAGND	17	XOUT	36	YAGND	35	YOUT																																																																																																																										
IEEE1284ハーピッチ26芯																																																																																																																																	
IEEE1284ハーピッチ36芯																																																																																																																																	
商品ページ 570, 572																																																																																																																																	

GP□-CS87Y/GP□-CS87T (カスタムNO)X-PLC0190	GP□-CS94Y/GP□-CS94T (カスタムNO)X-PLC0192																																																																																																								
MPGコネクタ <table border="1" style="margin: auto;"> <tr><td>2</td><td>MPG-A</td><td>1</td><td>MPG-A</td><td>9</td><td>MPG-B</td><td>8</td><td>MPG-B</td></tr> <tr><td>4</td><td>MPG-A</td><td>3</td><td>MPG-A</td><td>11</td><td>MPG-B</td><td>10</td><td>MPG-B</td></tr> <tr><td>6</td><td>MPG-A</td><td>5</td><td>MPG-A</td><td>13</td><td>MPG-B</td><td>12</td><td>MPG-B</td></tr> <tr><td></td><td></td><td>7</td><td>MPG-A</td><td>15</td><td>MPG-B</td><td>14</td><td>MPG-B</td></tr> </table>	2	MPG-A	1	MPG-A	9	MPG-B	8	MPG-B	4	MPG-A	3	MPG-A	11	MPG-B	10	MPG-B	6	MPG-A	5	MPG-A	13	MPG-B	12	MPG-B			7	MPG-A	15	MPG-B	14	MPG-B	DRV Z-Uコネクタ <table border="1" style="margin: auto;"> <tr><td>2</td><td>DC GND</td><td>1</td><td>+24V</td><td>20</td><td>FDC GND</td><td>19</td><td>+F24V</td></tr> <tr><td>4</td><td>ZRUN</td><td>3</td><td>ZALM</td><td>22</td><td>ZRUN</td><td>21</td><td>ZALM</td></tr> <tr><td>6</td><td>ZSTOP</td><td>5</td><td>ZALMRS</td><td>24</td><td>ZSTOP</td><td>23</td><td>ZALMRS</td></tr> <tr><td>8</td><td>ZSGND</td><td>7</td><td>ZSTOP</td><td>26</td><td>ZSGND</td><td>25</td><td>ZSGND</td></tr> <tr><td>10</td><td>Z-GND</td><td>9</td><td>ZSGND</td><td>28</td><td>Z-GND</td><td>27</td><td>ZSGND</td></tr> <tr><td>12</td><td>Z-A</td><td>11</td><td>Z-A</td><td>30</td><td>Z-A</td><td>29</td><td>Z-A</td></tr> <tr><td>14</td><td>Z-B</td><td>13</td><td>Z-B</td><td>32</td><td>Z-B</td><td>31</td><td>Z-B</td></tr> <tr><td>16</td><td>Z-Z</td><td>15</td><td>Z-Z</td><td>34</td><td>Z-Z</td><td>33</td><td>Z-Z</td></tr> <tr><td>18</td><td>ZAGND</td><td>17</td><td>ZOUT</td><td>36</td><td>ZAGND</td><td>35</td><td>ZOUT</td></tr> </table>	2	DC GND	1	+24V	20	FDC GND	19	+F24V	4	ZRUN	3	ZALM	22	ZRUN	21	ZALM	6	ZSTOP	5	ZALMRS	24	ZSTOP	23	ZALMRS	8	ZSGND	7	ZSTOP	26	ZSGND	25	ZSGND	10	Z-GND	9	ZSGND	28	Z-GND	27	ZSGND	12	Z-A	11	Z-A	30	Z-A	29	Z-A	14	Z-B	13	Z-B	32	Z-B	31	Z-B	16	Z-Z	15	Z-Z	34	Z-Z	33	Z-Z	18	ZAGND	17	ZOUT	36	ZAGND	35	ZOUT
2	MPG-A	1	MPG-A	9	MPG-B	8	MPG-B																																																																																																		
4	MPG-A	3	MPG-A	11	MPG-B	10	MPG-B																																																																																																		
6	MPG-A	5	MPG-A	13	MPG-B	12	MPG-B																																																																																																		
		7	MPG-A	15	MPG-B	14	MPG-B																																																																																																		
2	DC GND	1	+24V	20	FDC GND	19	+F24V																																																																																																		
4	ZRUN	3	ZALM	22	ZRUN	21	ZALM																																																																																																		
6	ZSTOP	5	ZALMRS	24	ZSTOP	23	ZALMRS																																																																																																		
8	ZSGND	7	ZSTOP	26	ZSGND	25	ZSGND																																																																																																		
10	Z-GND	9	ZSGND	28	Z-GND	27	ZSGND																																																																																																		
12	Z-A	11	Z-A	30	Z-A	29	Z-A																																																																																																		
14	Z-B	13	Z-B	32	Z-B	31	Z-B																																																																																																		
16	Z-Z	15	Z-Z	34	Z-Z	33	Z-Z																																																																																																		
18	ZAGND	17	ZOUT	36	ZAGND	35	ZOUT																																																																																																		
IEEE1284ハーピッチ14芯																																																																																																									
IEEE1284ハーピッチ36芯																																																																																																									
商品ページ 570, 572																																																																																																									

*型番末尾にカスタムNOをつけてご注文ください。(型番は商品ページにてご確認ください)
 *信号名は同信号名の区別のためにPLCメーカーマニュアルと若干表現が異なる場合がありますので、確認のうえご注文ください。
 信号名表記のないピンは未接続です。ケーブルは必要ピン数に合わせて選定しております。