IEC 規格コンセント

Webならコネクタ11万点以上掲載!!

ミスミ

小型インレット

インレット(ネジ止め)／C8

ココが特長 C8タイプのネジ止めインレット

c-UL VDE　在庫品　RoHS

●ネジ止めタイプにより確実に固定できます。
●IEC60320規格準拠C8タイプのインレットです。
●相手はC7タイプのインレットです◐2095ページ

定格電流	2.5A
定格電圧	AC250V以下
耐電圧	AC2000V/min
絶縁抵抗	100MΩ/DC500V
使用可能温度	−25℃〜+85℃
結線方法	ハンダ結線
材質	PBT(UL94V-2)
コネクタタイプ	IEC60320　C8タイプ
重量	10g

外形図　(単位：mm)(公差：±2%)

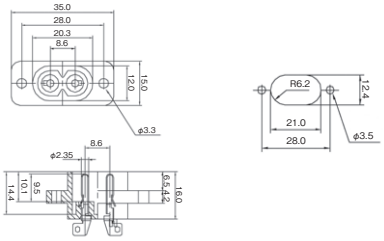

1個単位　Order 注文例

型番：WTN-1177

型番	¥通常単価 1〜9個	¥スライド単価 10〜29個	¥スライド単価 30個〜
WTN-1177	380	320	270

接続部

ノイズフィルタ付きインレット(ネジ止め)／C14

ココが特長 ノイズ対策C14タイプのノイズフィルタ付インレット

CSA VDE UL　在庫品　RoHS

●3A〜10Aまでノイズフィルタを備えたパネル取り付けインレットです。

定格	AC250V以下
使用周波数帯域	0〜400Hz
漏電電流	AC115V(60Hz)：0.25mA、AC250V(50Hz)：0.45mA
使用周波数帯	50〜60Hz
使用温度範囲	−25℃〜+85℃
コネクタタイプ	IEC60320 C14タイプ(旧IEC320)
インレット材質	UL94V-0耐熱プラスチック
結線方法	タブ250シリーズ0.8t／ハンダ結線
重量	48g

外形図　(単位：mm)(公差：±2%)

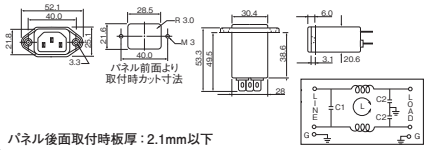

パネル後面取付時板厚：2.1mm以下

1個単位

型番	定格電流(A)	コンセント口形状	¥通常単価 1〜9個	¥スライド単価 10〜19個	¥スライド単価 20〜個
03GEEG3E	3	オス	2,610	2,420	2,180
06GEEG3E	6		2,700	2,300	2,100
10GEEG3E	10		2,700	2,300	2,100

Order 注文例

型番：03GEEG3E

ノイズ減衰特性データ

型番	電流(A)	コンデンサ C1 ライン間	コンデンサ C2 各ライン接地間	インダクタ	コモンモード(L-G)減衰量(dB/50Ω) 周波数帯域(MHz) 0.05	0.10	0.15	0.50	1.00	5.00	10.0	30.0	ディファレンシャルモード(L-L)減衰量(dB/50Ω) 周波数帯域(MHz) 0.05	0.10	0.15	0.50	1.00	5.00	10.0	30.0
03GEEG3E	3	0.1μF(×2)	2×2200pF(Y)	2X2.5mH	12	18	20	25	30	38	40	40	1	2	4	12	18	38	40	40
06GEEG3E	6	0.1μF(×2)	2×2200pF(Y)	2X0.8mH	6	10	12	18	24	35	40	40	1	2	4	10	15	35	40	40
10GEEG3E	10	0.1μF(×2)	2×2200pF(Y)	2X0.2mH	6	10	12	18	24	35	40	40	1	2	4	10	15	35	40	40

ノイズフィルタ付きインレット(ネジ止め)／C14

ココが特長 ノイズ対策C14タイプのノイズフィルタ付インレット

CSA TÜV UL SEV DEMKO SEMKO　在庫品　RoHS

●3A〜10Aまでノイズフィルタを備えたパネル取り付けインレットです。

定格	AC250V以下
使用周波数帯域	0〜30MHz
漏電電流	AC250V(60Hz)：0.35mA
使用周波数帯	50〜60Hz
使用温度範囲	−25℃〜+85℃
耐電圧	AC1500V/min
コネクタタイプ	IEC60320 C14タイプ(旧IEC320)
インレット材質	UL94V-0
結線方法	ハンダ結線
重量	48g

外形図　(単位：mm)(公差：±0.3mm)

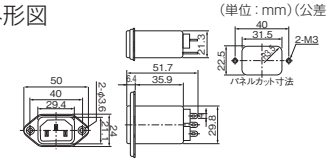

1個単位

型番	定格電流(A)	コンセント口形状	¥通常単価 1〜9個	¥スライド単価 10〜19個	¥スライド単価 20〜49個
ID-0342-S	3	オス	762	643	544
ID-0642-S	6		772	653	554
ID-1022-S	10		782	663	564

Order 注文例

型番：ID-0342-S

ノイズ減衰特性データ

型番	電流(A)	コンデンサ C1 ライン間	コンデンサ C2 各ライン接地間	インダクタ	コモンモード(L-G)減衰量(dB/50Ω) 周波数帯域(MHz) 0.2	0.5	1	2	5	10	30	ディファレンシャルモード(L-L)減衰量(dB/50Ω) 周波数帯域(MHz) 0.2	0.5	1	2	5	10	30
ID-0342-S	3	0.047μF(×2)	2×2200pF(Y)	2X1.2mH	18	28	34	40	45	48	55	11	20	26	31	48	52	60
ID-0642-S	6	0.047μF(×2)	2×2200pF(Y)	2X0.53mH	11	21	27	33	40	43	53	11	20	27	31	44	50	57
ID-1022-S	10	0.022μF(×2)	2×2200pF(Y)	2X0.26mH	5	13	20	27	33	38	48	6	12	20	24	33	47	55

●在庫品は、ご希望によりPM6：00迄のご注文で当日出荷致します。