

ミスミ

SOLID CARBIDE END MILLS FOR INNER R CUTTING

超硬インナーRカッター

●2枚刃 -2 FLUTES-

SEC-CREM

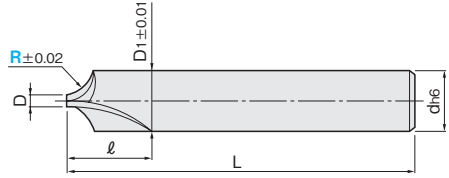

●インナーR部詳細

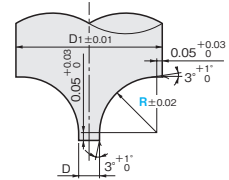

|         |                                |                             |                                 |        |        |                            |                 |           |           |     |            |    |  |  |  |
|---------|--------------------------------|-----------------------------|---------------------------------|--------|--------|----------------------------|-----------------|-----------|-----------|-----|------------|----|--|--|--|
| 材質      | <b>MG</b><br>超硬                | 仕様                          |                                 |        | 再研磨    |                            |                 |           |           |     |            |    |  |  |  |
|         | 一般鋼<br>(S45C~S55C, SS400, SCM) | 調質鋼<br>(NAK55, NAK80, HPM1) | 高硬度鋼<br>(SKD, SKS, SKH51, DC53) |        |        | ステンレス鋼<br>(SUS303, SUS304) | 鋳鉄<br>(FC, FCD) | アルミ<br>合金 | チタン<br>合金 | 銅合金 | グラ<br>ファイト | 樹脂 |  |  |  |
| 超硬エンドミル | ~40HRC                         | ~45HRC                      | ~55HRC                          | ~60HRC | ~65HRC | ~35HRC                     |                 |           |           |     |            |    |  |  |  |

○=適

1本単位

| 型番 | インナーR | 先端芯厚<br>D | 刃長<br>ℓ | 大径<br>D <sub>1</sub> | 全長<br>L | シャンク径<br>d | ¥通常単価 100本以上お見積り |       |        |        |
|----|-------|-----------|---------|----------------------|---------|------------|------------------|-------|--------|--------|
|    |       |           |         |                      |         |            | 1~4本             | 5~9本  | 10~29本 | 30~99本 |
|    | 0.15  | 0.5       | 1.5     | 0.9                  | 50      | 4          | 6,930            | 6,720 | 6,580  | 5,890  |
|    | 0.2   | 0.5       | 1.5     | 1.0                  | 50      | 4          | 5,940            | 5,760 | 5,640  | 5,050  |
|    | 0.3   | 0.5       | 2.0     | 1.2                  | 50      | 4          | 5,540            | 5,370 | 5,260  | 4,710  |
|    | 0.4   | 0.5       | 2.0     | 1.4                  | 50      | 4          | 5,340            | 5,180 | 5,070  | 4,540  |
|    | 0.5   | 0.5       | 2.5     | 1.6                  | 50      | 4          | 4,290            | 4,160 | 4,080  | 3,650  |
|    | 0.6   | 0.5       | 3.0     | 1.8                  | 50      | 4          | 4,160            | 4,040 | 3,950  | 3,540  |
|    | 0.7   | 0.5       | 3.0     | 2.0                  | 50      | 4          | 4,160            | 4,040 | 3,950  | 3,540  |
|    | 0.75  | 0.5       | 3.0     | 2.1                  | 50      | 4          | 4,160            | 4,040 | 3,950  | 3,540  |
|    | 0.8   | 0.8       | 4.0     | 2.5                  | 50      | 4          | 4,160            | 4,040 | 3,950  | 3,540  |
|    | 1     | 0.8       | 4.5     | 2.9                  | 50      | 4          | 4,290            | 4,160 | 4,080  | 3,650  |
|    | 1.25  | 0.8       | 5.0     | 3.4                  | 50      | 4          | 4,290            | 4,160 | 4,080  | 3,650  |
|    | 1.5   | 1.5       | 7.0     | 4.6                  | 50      | 6          | 4,850            | 4,700 | 4,610  | 4,120  |
|    | 1.75  | 1.5       | 7.0     | 5.1                  | 50      | 6          | 4,850            | 4,700 | 4,610  | 4,120  |
|    | 2     | 1.5       | 8.0     | 5.6                  | 50      | 6          | 4,850            | 4,700 | 4,610  | 4,120  |
|    | 2.5   | 1.5       | 10.0    | 6.6                  | 60      | 8          | 5,200            | 5,040 | 4,940  | 4,420  |
|    | 3     | 1.5       | 11.0    | 7.6                  | 60      | 8          | 5,540            | 5,370 | 5,260  | 4,710  |
|    | 3.5   | 2.0       | 15.0    | 9.1                  | 60      | 10         | 5,890            | 5,710 | 5,600  | 5,010  |
|    | 4     | 1.9       | 15.0    | 10                   | 60      | 10         | 5,890            | 5,710 | 5,600  | 5,010  |
|    | 4.5   | 2.0       | 16.0    | 11.1                 | 65      | 12         | 6,240            | 6,050 | 5,930  | 5,300  |
|    | 5     | 1.9       | 18.0    | 12                   | 65      | 12         | 6,240            | 6,050 | 5,930  | 5,300  |

Order  
注文例

**SEC-CREM 0.5**  
型番 インナー(R)

切削条件 P.940

Delivery  
出荷日

在庫品 巻末-3  
ご希望によりPM6:00迄、当日出荷受付致します。

ねじ穴  
関連工具

フライス用  
チップ・カッター

旋削工具